

120 | **CADA CENTAVO**
DIAS | **VALE MUITO!**



PRESTAÇÃO DE CONTAS
1º QUADRIMESTRE 2021

Secretaria Municipal de Fazenda - Secretário Magno Marçal

Vídeo 120 dias de Governo - “Trabalhar para bem servir”

Secretaria Municipal de Administração - Cíntia Perígolo

Secretaria Municipal de Saúde - Ana Lígia de Assis Garcia

Fazenda

Lei de Complementar 141, art. 36, § 5º

“O gestor do SUS apresentará, até o final dos meses de **maio**, setembro e fevereiro, em audiência pública na Casa Legislativa do respectivo ente da Federação, o Relatório de que trata o caput. ”

Lei de Responsabilidade Fiscal, Art. 9º, § 4º

“Até o final dos meses de **maio**, setembro e fevereiro, o Poder Executivo **demonstrará e avaliará o cumprimento das metas fiscais** de cada quadrimestre, em audiência pública na comissão referida no ou equivalente nas Casas Legislativas estaduais e municipais.”

Sobre o cumprimento das Metas Fiscais

- **Receitas públicas:** É o somatório de impostos, taxas, contribuições e outras fontes de recursos arrecadadas pelo governo.
- **Despesas públicas:** Engloba uma diversidade de despesas como folha de pagamento, saúde, educação, previdência, benefícios assistenciais, entre outros necessários à manutenção da máquina pública.

Sobre o cumprimento das Metas Fiscais

- **Resultados nominais:** Corresponde à diferença entre receitas e despesas totais no exercício.
- **Resultados primários:** É a diferença entre receitas e despesas do governo excluindo-se da conta as receitas e despesas com juros.
- **Montante da dívida pública:** Corresponde aos empréstimos efetuados pelo governo para cobrir o déficit nas **contas públicas**.

Compromissos (Dívidas) X Disponibilidades Financeiras

DÍVIDA (31/12/2020)	VALOR
Dívida Flutuante	14.000.450,61
Dívida Fundada	29.939.644,21
Total da Dívida	43.940.094,82

Disponibilidade

29.245.665,06

SUPERÁVIT FINANCEIRO

Fonte	Saldo 31/12/20	RAP NP de 2020	RAP Processado	RAP TOTAL /2020	RP Exerc. Ant.	Consignações	Depósitos	Total da Dívida	Superávit
100 - Recursos Ordinários	6.077.512	172.806	201.118	373.924	137.824	202.472	2.425	716.644	5.360.868
101 - Educação - 25%	171.947	411.202	13.836	425.038	0	0	0	425.038	-253.091
102 - Saúde - 15%	750.075	217.307	130.793	348.100	0	0	0	348.100	401.975
116 - Cont. Interv. Domínio Econômico - CIO	1.671	0	0	0	0	0	0	0	1.671
117 - Cont. Custeio Serv. Iluminação Públ.-CC	33.357	0	225.593	225.593	0	0	0	225.593	-192.235
118 - Transf. FUNDEB Aplicação Remuneração	1.113.171	0	0	0	0	0	0	0	1.113.171
119 - Transferências do FUNDEB para Aplicação	0	345.237	0	345.237	0	0	0	345.237	-345.237
122 - Transferências de Convênios Vinculados	437.739	0	0	0	0	0	0	0	437.739
123 - Transf. Convênios Vinculados à Saúde	46.867	0	0	0	0	0	0	0	46.867
124 - Transf. Conv. Não Rel. Educ. Saúde A. So	2.858.260	240.000	0	240.000	0	0	0	240.000	2.618.260
129 - Transf. Rec. Fund. Nacional A. Social - FM	943.609	1.142	2.110	3.252	0	0	0	3.252	940.356
142 - Transf. Conv. Vínc. à Assistência Social	0	0	0	0	0	0	0	0	0
143 - Transf. Recursos FNDE Referentes ao P	1.316	0	0	0	0	0	0	0	1.316
144 - Transf. Recursos FNDE Referentes ao P	643.680	0	0	0	0	0	0	0	643.680
145 - Transf. Recursos FNDE Referentes ao P	442.063	0	0	0	0	0	0	0	442.063
146 - Outras Transferências de Recursos do	238.388	100.326	0	100.326	0	0	0	100.326	138.063
147 - Transferência do Salário - Educação	1.413.126	0	73	73	0	0	0	73	1.413.053
153 - Transferências de Recursos do SUS – B	1.134.460	71.298	270.000	341.298	0	0	0	341.298	793.163
154 - Outras Transferências de Recursos do	31.881	64.550	704.108	768.657	0	0	0	768.657	-736.776
155 - Transf. Recursos Fundo Estadual de Sa	6.906.356	64.460	20.835	85.296	0	0	0	85.296	6.821.060
156 - Transferências de Recursos do Fundo E	0	0	183	183	0	0	0	183	-183
159 - Transferência de Recursos do SUS – B	5.758.922	2.565.805	717.688	3.283.493	0	0	0	3.283.493	2.475.429
162 - Transf. de Recursos para aplicação em	236.148	0	31.800	31.800	0	0	0	31.800	204.348
190 - Operações de Crédito Internas	5.116	1.019.022	287.416	1.306.438	0	0	0	1.306.438	-1.301.322
TOTAL	29.245.665	5.273.155	2.605.553	7.878.707	137.824	202.472	2.425	8.221.428	21.024.237
				Valor referente a dívida do PRECATÓRIO a ser pago em 2021 (12 x 481.585,25) ==>					5.779.023
				SUPERÁVIT FINANCEIRO (31/12/2020) ==>					15.245.214

DÍVIDA FLUTUANTE

(dívida de curto prazo)

RESTOS A PAGAR (RAP)	2016	2018	2019	2020	TOTAL (31/12/20)	PAGO EM 2021 (1º quadr.)	SALDO R.A.P.
RAP Processados	938,62	108,00	37.137,44	2.605.552,75	2.643.736,81	1.460.074,88	1.183.661,93
RAP Não Processados	-	-	99.639,49	5.273.154,53	5.372.794,02	3.327.896,88	2.044.897,14
TOTAL DE RAP	938,62	108,00	136.776,93	7.878.707,28	8.016.530,83	4.787.971,76	3.228.559,07
CONSIGNAÇÕES	-	-	-	202.471,66	202.471,66	202.471,66	-
DEPÓSITOS	-	-	-	2.425,12	2.425,12	2.425,12	-
TOTAL DA DÍVIDA FLUTUANTE	938,62	108,00	136.776,93	8.083.604,06	8.221.427,61	4.992.868,54	3.228.559,07
PRECATÓRIOS (parcelas mensais de 481.585,25. Total de 23.116.091,86) ==>					5.779.023,00	1.926.341,00	3.852.682,00
					14.000.450,61	6.919.209,54	7.081.241,07

DEMONSTRATIVO DA DÍVIDA FUNDADA

BALANÇO - EXERCÍCIO DE 2020

Dívida de Longo Prazo	Saldo Anterior	Inscrição	Baixa	Saldo Atual
CONTRIBUIÇÕES PREVIDENCIÁRIAS - DÉBITO PARCELADO	6.997.363,41	120.749,21	385.798,01	6.732.314,61
FGTS - DÉBITO PARCELADO	2.724.742,80	100.134,64	247.717,94	2.577.159,50
PARCELAMENTO DE PASEP	3.444.218,75	87.560,79	238.678,30	3.293.101,24
BANCO DE DES. DE MINAS GERAIS - BDMG - CONTRATO 240.942	1.559.459,92	0,00	1.559.459,92	0,00
BANCO DE DES. DE MINAS GERAIS - BDMG - CONTRATO 240.941 - F.BÁSICA	202.280,84	115.626,73	317.907,57	0,00
B.BRASIL CONTRATO 20/01000-1 - MODERNIZAÇÃO DE GESTÃO	0,00	237.765,99	237.765,99	0,00
CAIXA E. FEDERAL - INSFRAEST. E SANEAMENTO - LEI 3.998/2019 - Contrato:	0,00	5.101.833,75	5.101.833,75	0,00
TOTAL DA DÍVIDA FUNDADA	14.928.065,72	5.763.671,11	8.089.161,48	12.602.575,35
Valor pago (AMORTIZAÇÃO DA DÍVIDA FUNDADA) ==>				457.299,97
PRECATÓRIOS (parcelas mensais de 481.585,25. Total de 23.116.091,86) ==>				17.337.068,86
SALDO DA DÍVIDA FUNDADA em 30/04/2021 =====>				29.482.344,24

AMORTIZAÇÃO
(1º quadrimestre)

R\$ 457.299,97

Saldo da Dívida Fundada
em 30/04/2021

R\$ 29.482.344,24

RECEITAS

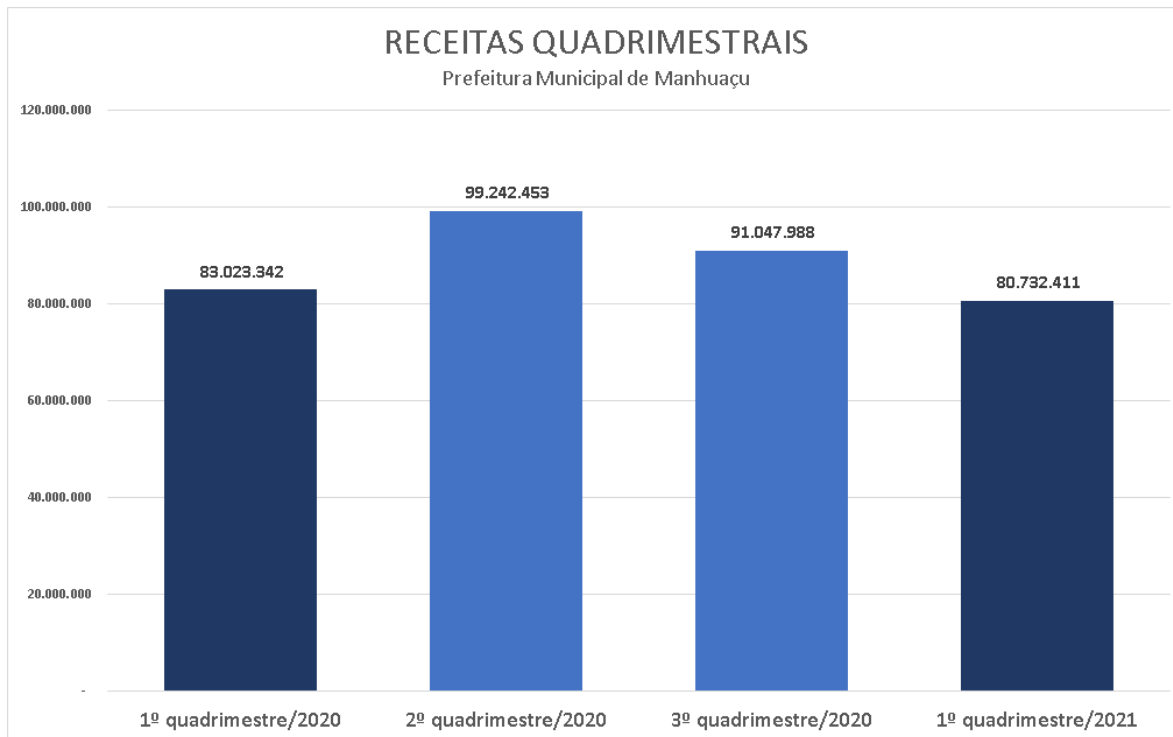

DESPEAS

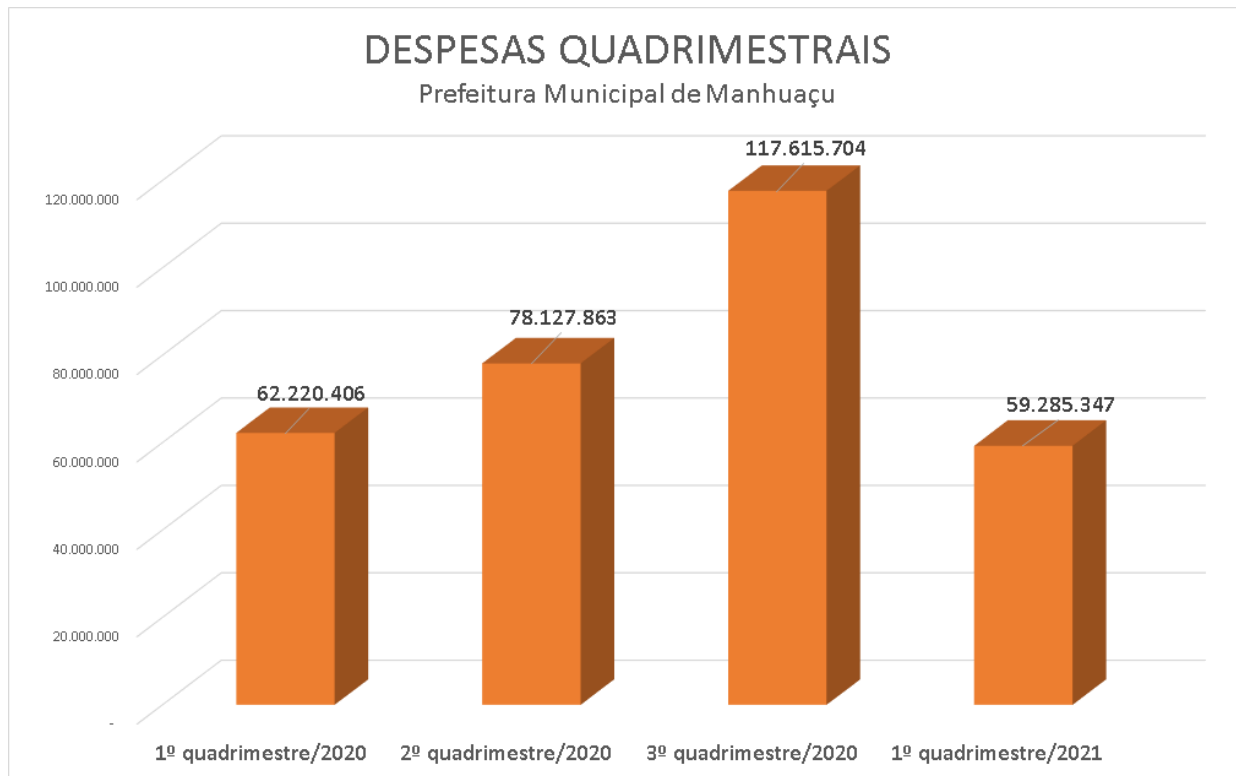

DESPESA POR FUNÇÃO(1º quadrimestre)

Funções	1º Quadr.2020	1º Quadr.2021	%%
10 - Saúde	27.579.756,01	30.179.055,72	50,9%
12 - Educação	13.712.011,15	11.809.535,45	19,9%
17 - Saneamento	4.103.086,59	3.449.177,97	5,8%
15 - Urbanismo	6.071.573,99	3.349.825,80	5,7%
04 - Administração	3.587.729,53	3.307.394,70	5,6%
28 - Encargos Especiais	1.461.849,66	2.484.052,67	4,2%
01 - Legislativa	1.936.390,99	1.759.700,65	3,0%
08 - Assistência Social	1.490.783,10	1.229.157,25	2,1%
11 - Trabalho	778.972,17	649.534,52	1,1%
25 - Energia	739.519,36	533.743,25	0,9%
20 - Agricultura	300.964,06	239.896,70	0,4%
27 - Desporto e Lazer	176.772,19	153.108,26	0,3%
13 - Cultura	71.818,36	85.861,93	0,1%
06 - Segurança Pública	75.142,23	38.753,89	0,1%
26 - Transporte	118.493,02	12.751,10	0,0%
24 - Comunicações	3.116,40	3.332,67	0,0%
18 - Gestão Ambiental	2.670,75	464,54	0,0%
05 - Defesa Nacional	345,50	-	0,0%
Total	62.220.406,13	59.285.347,07	100,0%

COMPOSIÇÃO DAS DESPESAS EM MANHUAÇU

1º Quadrimestre de 2021

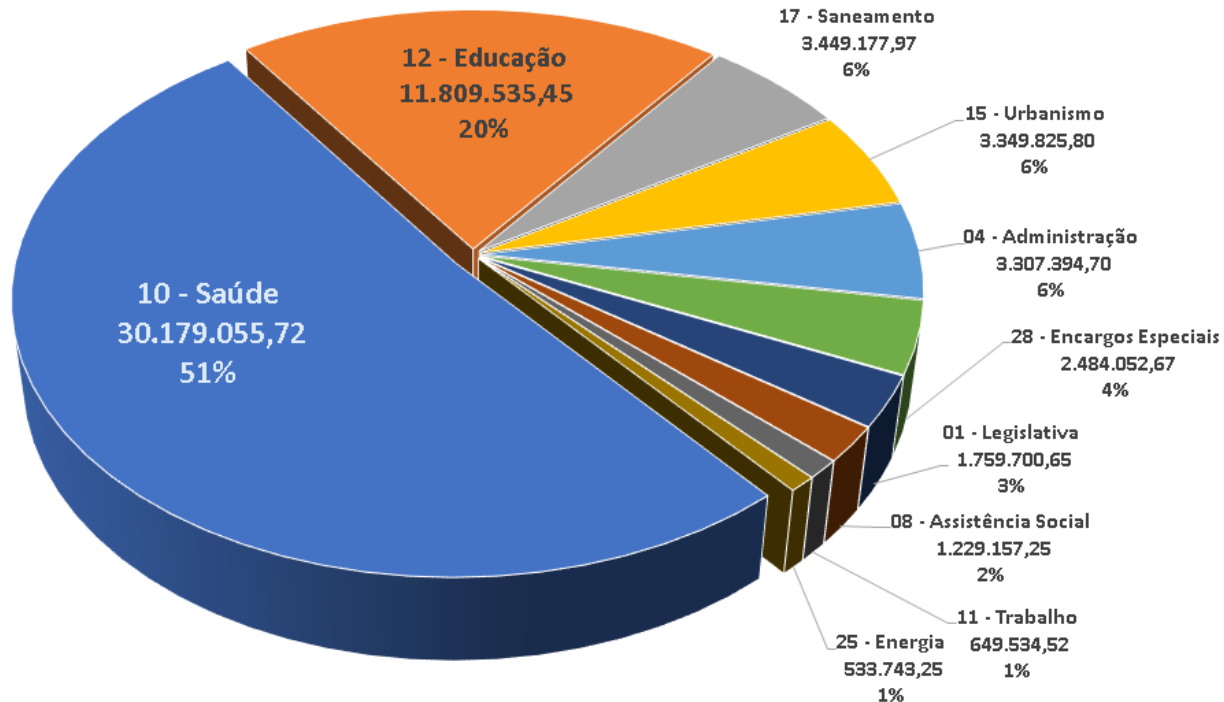

Demonstrativo das Despesas da Saúde

Manhuaçu - 1º quadrimestre/2021

Descrição da Despesa	Valor
Pessoal	10.038.144,35
Manutenção do Hospital Municipal	5.536.759,99
Divisão de Avaliação e Contratos Assist	8.331.892,82
ENFRENTAMENTO DO COVID-19 - SAU	3.082.930,31
Obras e Instalações	63.331,75
Outras Despesas	3.125.996,50
Total	30.179.055,72

EQUILÍBRIO FISCAL

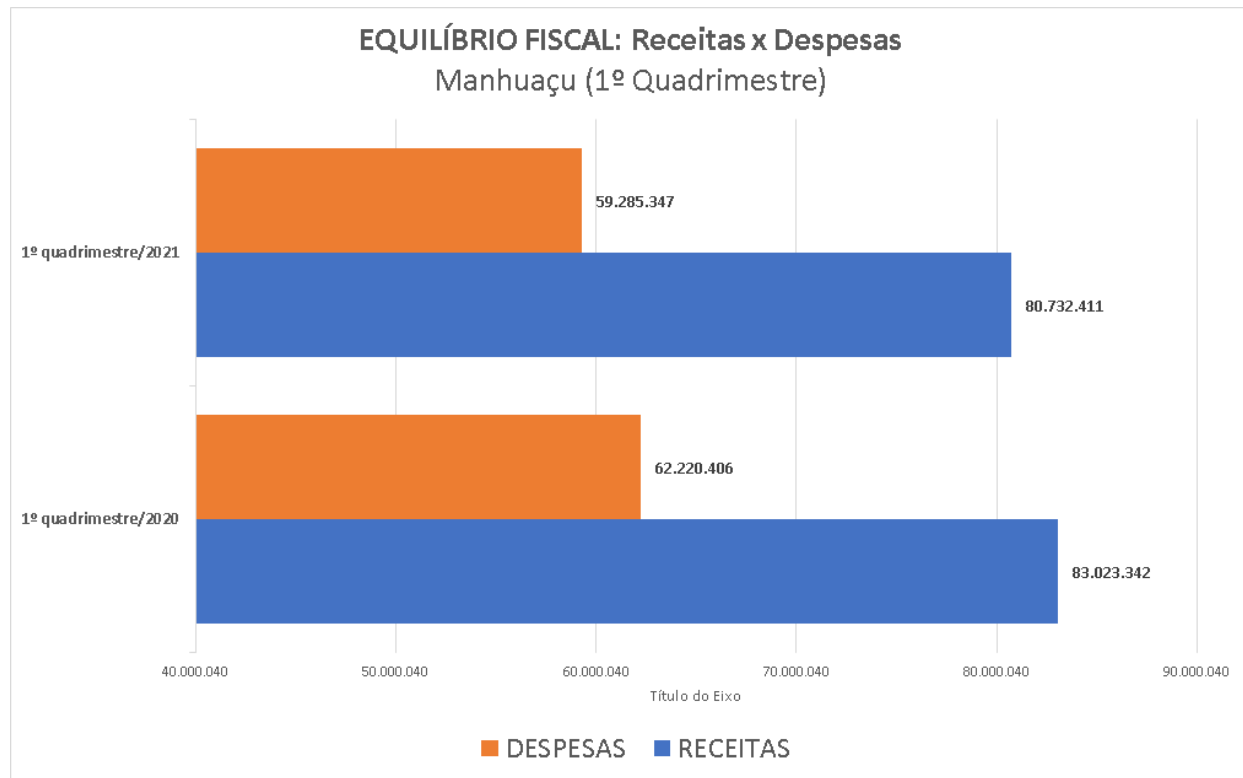

Cumprimento de Índices Legais

LRF – Indicadores de Despesas

INDICADOR	LIMITE LEGAL	% APLICADO (1º quadrimestre/2020)	% APLICADO (1º quadrimestre/2021)	
EDUCAÇÃO	25% (mínimo)	21,6%	22,2%	25,7%
FUNDEB (Magistério)	70% (mínimo)	63,3%	50,9%	65,3%
FUNDEB (Total)	95% (mínimo)	101,2%	71,8%	96,7%
SAÚDE	15% (mínimo)	23,8%	24,1%	30,5%
PESSOAL	54% (máximo)	42,8%	43,0%	44,9%

METAS FISCAIS

(1º quadrimestre de 2021)

Resultado Primário
Resultado Nominal

METAS FISCAIS – RESULTADO PRIMÁRIO

(1º quadrimestre de 2021)



ANEXO DE METAS FISCAIS

(art. 4º, § 1º da Lei Complementar nº 101, de 2000)

Em R\$ 1,00

Em R\$ 1,00

Em R\$ 1,00

Em R\$ 1,00

Em R\$ 1,00

Em R\$ 1,00

RESULTADO PRIMÁRIO

RECEITAS FISCAIS	2016	2017	2018	2019	2020	1º Quadr./2021
	EXECUTADO	EXECUTADO	EXECUTADO	EXECUTADO	EXECUTADO	EXECUTADO
Receitas Correntes	173.250.247	192.376.068	187.534.191	217.640.211	266.744.321	89.024.748
Receitas de Capital	1.340.103	3.323.806	4.484.686	2.217.578	6.951.411	0
Deduções da Receita Corrente	-13.869.646	-13.663.864	-14.364.935	-16.094.968	-17.577.460	-8.292.336
Subtotal	160.720.704	182.036.010	177.653.942	203.762.820	256.118.271	80.732.411
(-)Deduções	0	0	0	0	0	0
Rec. Oper. Crédito	0	0	1.844.122	740.579	0	0
Rec. de Alienações	0	158.421	0	0	0	0
Rend. de Aplicações Financ.	1.908.471	1.773.082	720.286	444.754	194.621	60.688
Subtotal	1.908.471	1.931.502	2.564.408	1.185.332	194.621	60.688
Total das Receitas Primárias	158.812.233	180.104.508	175.089.534	202.577.488	255.923.650	80.671.723
DESPESAS FISCAIS	2016	2017	2018	2019	2020	1º Quadr./2021
	EXECUTADO	EXECUTADO	EXECUTADO	EXECUTADO	EXECUTADO	EXECUTADO
Despesas Correntes	145.451.785	165.660.630	175.809.054	201.179.055	185.357.334	58.284.481
(-) Juros e Encargos da Dívida	0	0	100.632	180.897	3.682.362	1.926.341
Subtotal	145.451.785	165.660.630	175.708.423	200.998.158	181.674.972	56.358.140
Despesas de Capital	9.453.395	6.376.311	18.718.008	32.216.796	40.162.402	1.000.866
(-)Deduções	0	0	0	0	0	0
Amortizações de Dívida	1.231.776	1.204.506	3.099.838	1.960.717	7.957.260	457.300
Subtotal	8.221.619	5.171.805	15.618.170	30.256.079	32.205.142	543.566
Total das Despesas Primárias	153.673.404	170.832.435	191.326.593	231.254.237	213.880.115	56.901.706
Resultado Primário	5.138.830	9.272.072	-16.237.059	-28.676.749	42.043.535	23.770.017

METAS FISCAIS – RESULTADO NOMINAL

(1º quadrimestre de 2021)



ANEXO DE METAS FISCAIS

(art. 4º, § 1º da Lei Complementar nº 101, de 2000)

Em R\$ 1,00

Em R\$ 1,00

Em R\$ 1,00

Em R\$ 1,00

Em R\$ 1,00

Em R\$ 1,00

RESULTADO NOMINAL

ESPECIFICAÇÃO	2016	2017	2018	2019	2020	1º Quadr./2021
	EXECUTADO	EXECUTADO	EXECUTADO	EXECUTADO	EXECUTADO	EXECUTADO
Receitas Correntes	173.250.247	192.376.068	187.534.191	217.640.211	266.744.321	89.024.748
Receitas de Capital	1.340.103	3.323.806	4.484.686	2.217.578	6.951.411	0
Deduções da Receita Corrente	-13.869.646	-13.663.864	-14.364.935	-16.094.968	-17.577.460	-8.292.336
Receita Total	160.720.704	182.036.010	177.653.942	203.762.820	256.118.271	80.732.411
Despesas Correntes	145.451.785	165.660.630	175.809.054	201.179.055	185.357.334	58.284.481
Despesas de Capital	9.453.395	6.376.311	18.718.008	32.216.796	40.162.402	1.000.866
Reserva de Contingência	0	0	0	2.277.800	5.122.365	0
Despesa Total	154.905.180	172.036.941	194.527.062	235.673.651	230.642.102	59.285.347
Resultado Nominal	5.815.524	9.999.069	-16.873.120	-31.910.831	25.476.169	21.447.064

**CADA CENTAVO
VALE MUITO!**

**120
DIAS**



Administração

Redução de gastos públicos e ampliando investimentos no município

- **Implementação do pregão eletrônico**

- Transparência, economicidade na gestão dos processos de contratos e suprimentos

- **Redução de 43% nos gastos de telefonia móvel**

- **Redução do custo do serviço de extensão de rede de iluminação pública da ordem de 31%**

- **Redução da folha de pagamento**

Redução de gastos públicos e ampliando investimentos no município

- Redução do gasto de hora máquinas de R\$ 1.698.764,45 para **R\$ 175.299,52**
- Redução de compras de peças e equipamentos para veículos da ordem de **R\$ 135.000,00**
- Recuperação de máquinas pesadas sucateadas, reduzindo a dependência de pagamento com locação de máquinas e equipamentos.

**CADA CENTAVO
VALE MUITO!**

**120
DIAS**



Saúde

DADOS DE MORBIMORTALIDADE

Morbidade hospitalar de residentes, segundo capítulo do CID-10

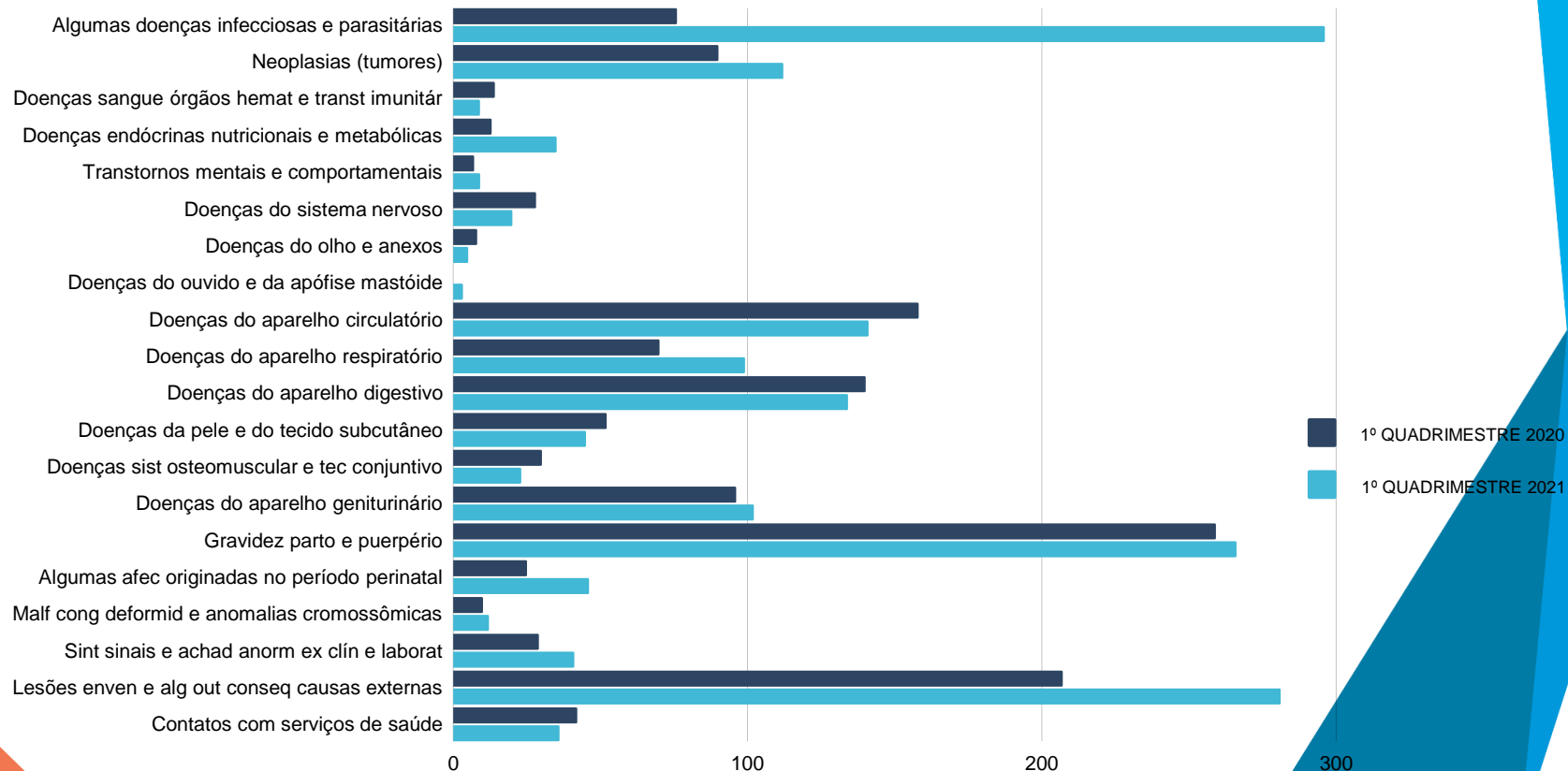

DADOS DE MORBIMORTALIDADE

Mortalidade de residentes, segundo capítulo do CID-10

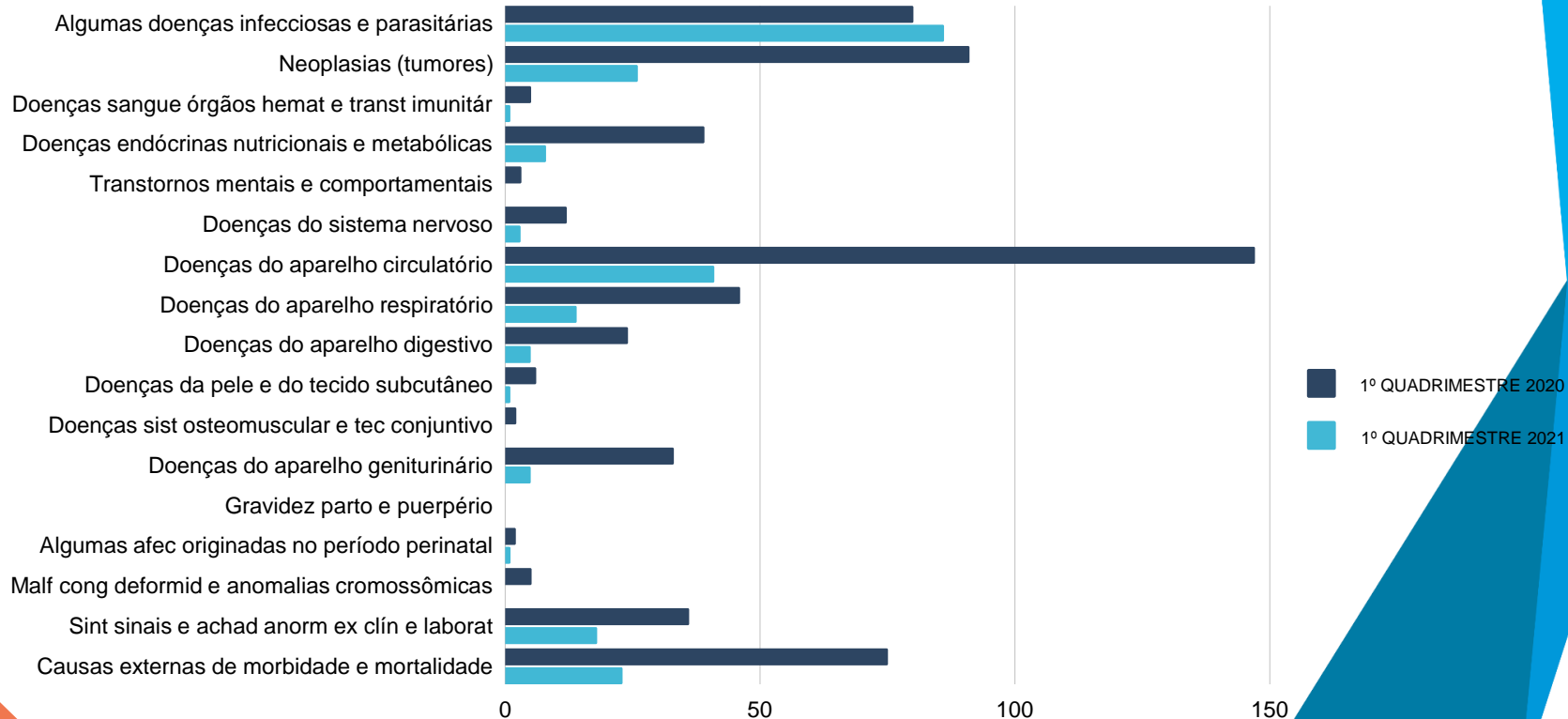

DADOS DA PRODUÇÃO DE SERVIÇOS

Produção da Atenção Primária por Procedimentos

PROCEDIMENTOS MÉDICOS

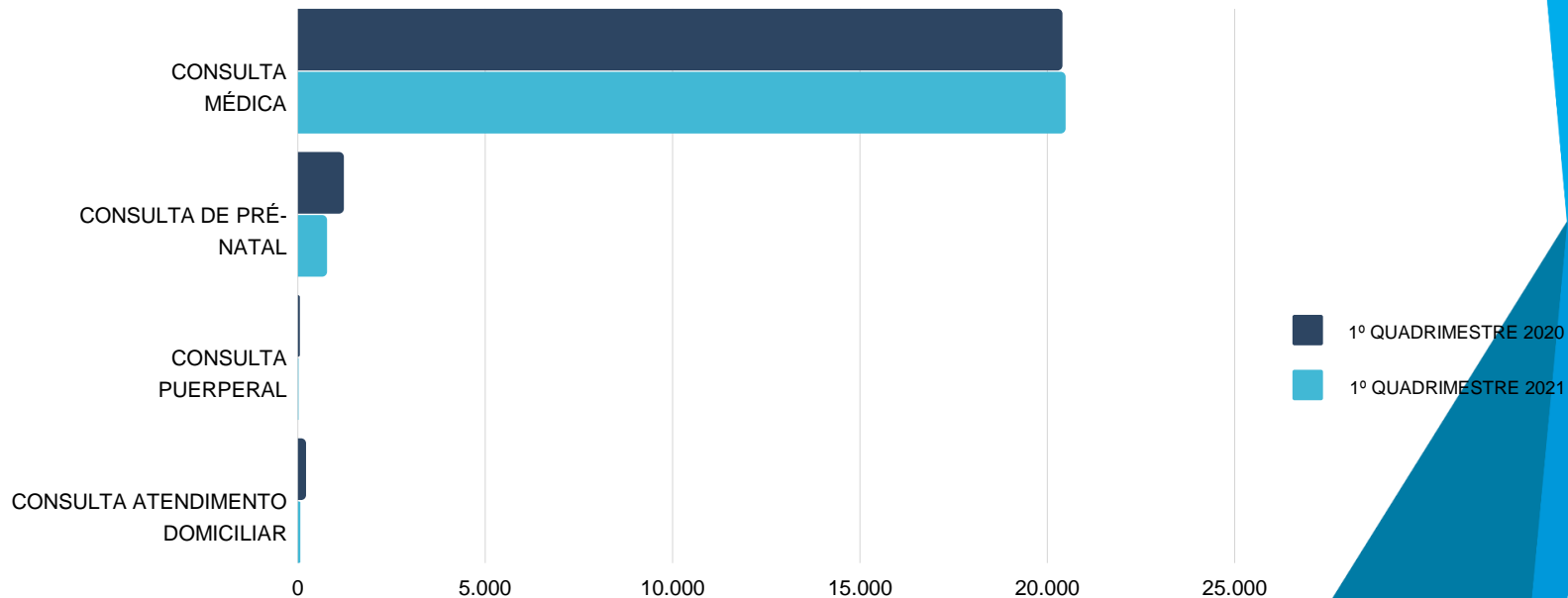

DADOS DA PRODUÇÃO DE SERVIÇOS

Produção da Atenção Primária por Procedimentos

PROCEDIMENTOS DE ENFERMAGEM

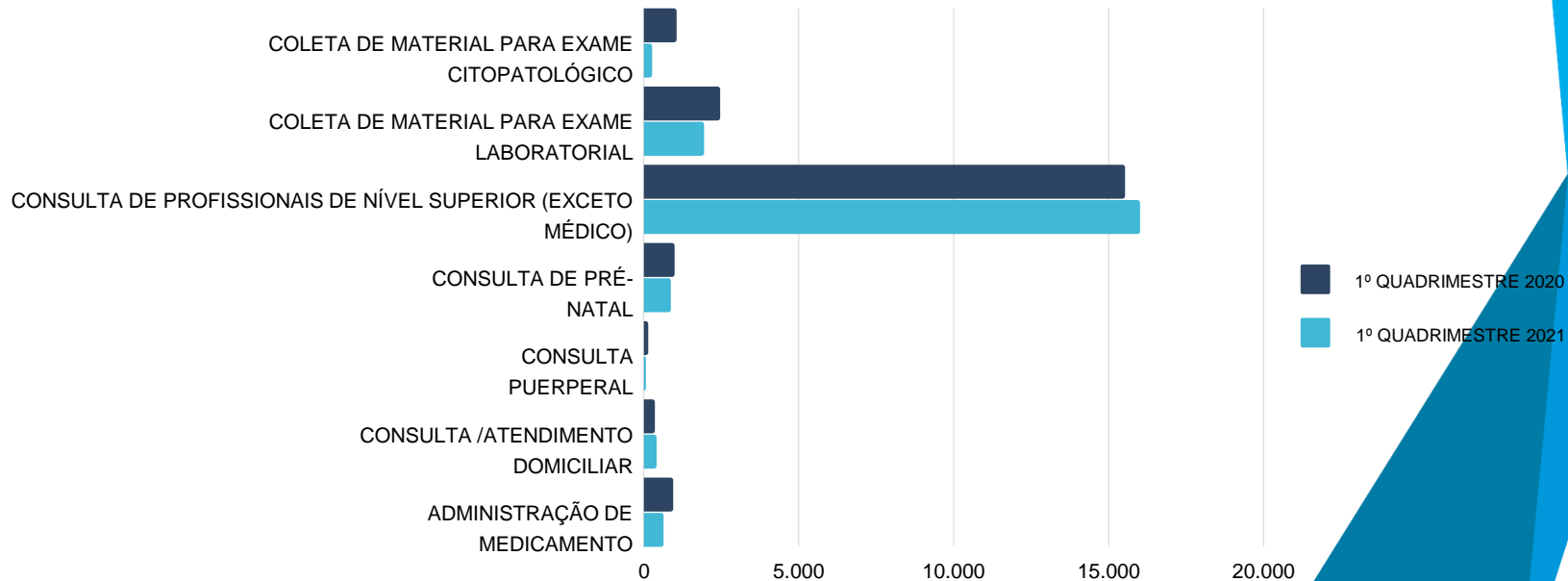

DADOS DA PRODUÇÃO DE SERVIÇOS

REALIZAÇÕES NO PERÍODO - ATENÇÃO PRIMÁRIA

- Implementação do atendimento em Saúde Bucal em 03 Unidades de ESF's;
- Extensão da carga horária dos profissionais de psicologia e fisioterapia nos ESF's;
- Continuidade das visitas domiciliares pelos ACS's de usuários diagnosticados com COVID-19;
- Oferta de atendimentos em Saúde Bucal a todas as gestantes pelos ESF's;
- 100% de cobertura nos ESF's de Saúde Bucal nas zona rural;
- Retomada gradual dos atendimentos da Saúde Bucal nos ESF's;
- Descentralização dos atendimentos dos pacientes suspeito ou diagnosticado com a COVID-19 em sua unidade de referência (ESF);
- Retomada da obra do Ponto de Apoio (Posto de Saúde) em Manhuaçuzinho.

AÇÕES DA ATENÇÃO PRIMÁRIA

Equipe da Saúde Bucal faz entrega de Kits para Escolas Públicas de Manhuaçu



Produção da Atenção Ambulatorial Especializada e Hospitalar por Grupo de Procedimentos

GRUPO DE PROCEDIMENTO	SISTEMA DE INFORMAÇÕES AMBULATORIAIS		SISTEMA DE INFORMAÇÕES HOSPITALARES	
	1º Trimestre 2020	1º Trimestre 2021	1º Trimestre 2020	1º Trimestre 2021
Procedimentos com finalidade diagnóstica (média mensal)	39.31	57.62	-	-
Procedimentos clínicos (média mensal)	29.17	38.45	440	713
Procedimentos cirúrgicos (média mensal)	116	33.33	485	410
Órteses, próteses e materiais especiais (média mensal)	61	1.590	-	-
TOTAL (Média mensal)	245.5	130.9	925	1.123

Procedimentos Hospitalares do SUS – AIH aprovadas por grupo de procedimentos

GRUPO DE PROCEDIMENTOS	2020			2021			
	Janeiro	Fevereiro	Março	Janeiro	Fevereiro	Março	%
Procedimentos clínicos	487	354	480	623	711	804	Aumento de 38.2%
Procedimentos cirúrgicos	461	520	474	425	418	386	Redução de 18.3%
TOTAL	948	874	954	1.048	1.129	1.190	Aumento de 17.5%

Fonte: Ministério da Saúde - Sistema de Informações Hospitalares do SUS (SIA/SUS)

ATENDIMENTOS REALIZADOS NO HOSPITAL MUNICIPAL

	1º Quadrimestre 2020	1º Quadrimestre 2021
Atendimento de Urgência	23.850	18.275
Atendimento de Urgência com observação até 24 horas	21.101	14.680
Acolhimento com classificação de risco	23.522	20.000
Consulta de Profissionais de nível superior (Exceto médico)	10.086	6.861
Eletrocardiograma	448	216
Procedimentos em Ortopedia	1.884	2.239
TOTAL	80.891	62.271

Atendimentos de Urgência - Hospital Municipal

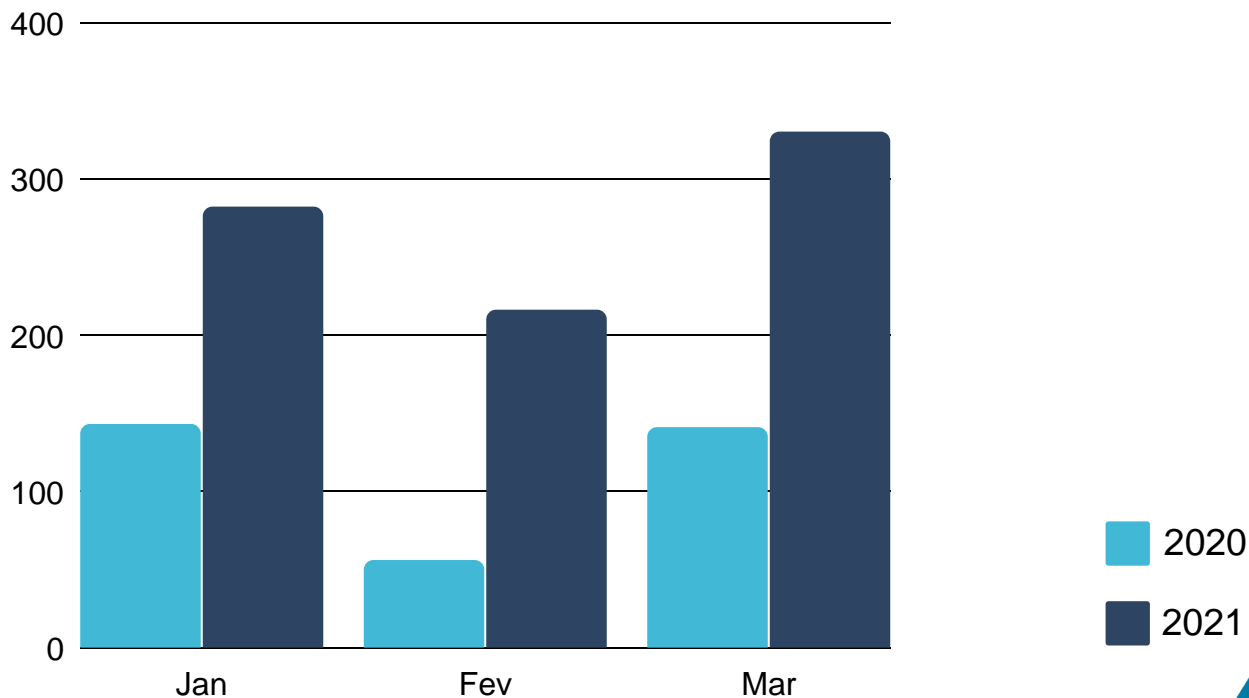

REDE FÍSICA PRESTADORA DE SERVIÇOS - PRODUÇÃO

PROCEDIMENTOS COM FINALIDADE DIAGNOSTICA

	1º Trimestre 2020	1º Trimestre 2021
Diagnóstico por Laboratório Clínico (Média Mensal)	35.053	52.938
Diagnóstico por Anatomo Patológico de Citopatologia (Média Mensal)	316	198,5
Diagnóstico por Radiologia (Média Mensal)	1.972	2.898
Diagnóstico por Ultrasonografia (Média Mensal)	68.3	171
Diagnóstico por Tomografia (Média Mensal)	312	406
Diagnóstico por Ressonância Magnética (Média Mensal)	49	86
Diagnóstico por Endoscopia (Média Mensal)	72	24
TOTAL	284.78	313.78

PROCEDIMENTOS CLÍNICOS (ALTA COMPLEXIDADE)

	1º Trimestre 2020	1º Trimestre 2021
Diagnóstico por Endoscopia (Média Mensal)	72	24

ASSISTÊNCIA FARMACÊUTICA

DISPENSAÇÃO DE MEDICAMENTOS POR ESTABELECIMENTO DE SAÚDE

	1º Quadrimestre 2020	1º Quadrimestre 2021
CAPS	241.041	314.444
ESF's	3.701.225	5.469.857
Hospital Municipal	-	151.803
UAR - Unidade de Apoio Respiratório	-	96.645
UDM - Policlínica Medicamentos Estratégicos	11.401	7.206
Policlínica - Medicamentos Antiretrovirais	75.724	84.670
Farmácia Municipal - Popular	604.751	597.436
Farmácia Vila Nova	-	227.416
TOTAL	4.633.782	6.949.473

Fonte: ASSISTÊNCIA FARMACÊUTICA SUS/MANHUAÇU/SIGAF

ASSISTÊNCIA FARMACÊUTICA

MEDICAMENTOS MAIS DISPENSADOS

	1º Quadrimestre 2020	1º Quadrimestre 2021
Ácido Acetil Salicílico 100mg	190.462	198.485
Hidroclorotiazida 25mg	280.354	317.864
Losartana 50mg	-	550.884
Metformina 850mg	-	263.523
Omeprazol 20mg	239.515	289.676
Clonazepam 2mg	183.118	163.770
Anlodipino Besilato 5mg	139.839	155.688

Fonte: ASSISTÊNCIA FARMACÊUTICA SUS/MANHUAÇU/SIGAF

Obs: Em 2020 os medicamentos Losartana 50mg e Metformina 850mg encontrava-se em falta para distribuição

Vigilância Sanitária

Ações da Vigilância Sanitária por procedimentos

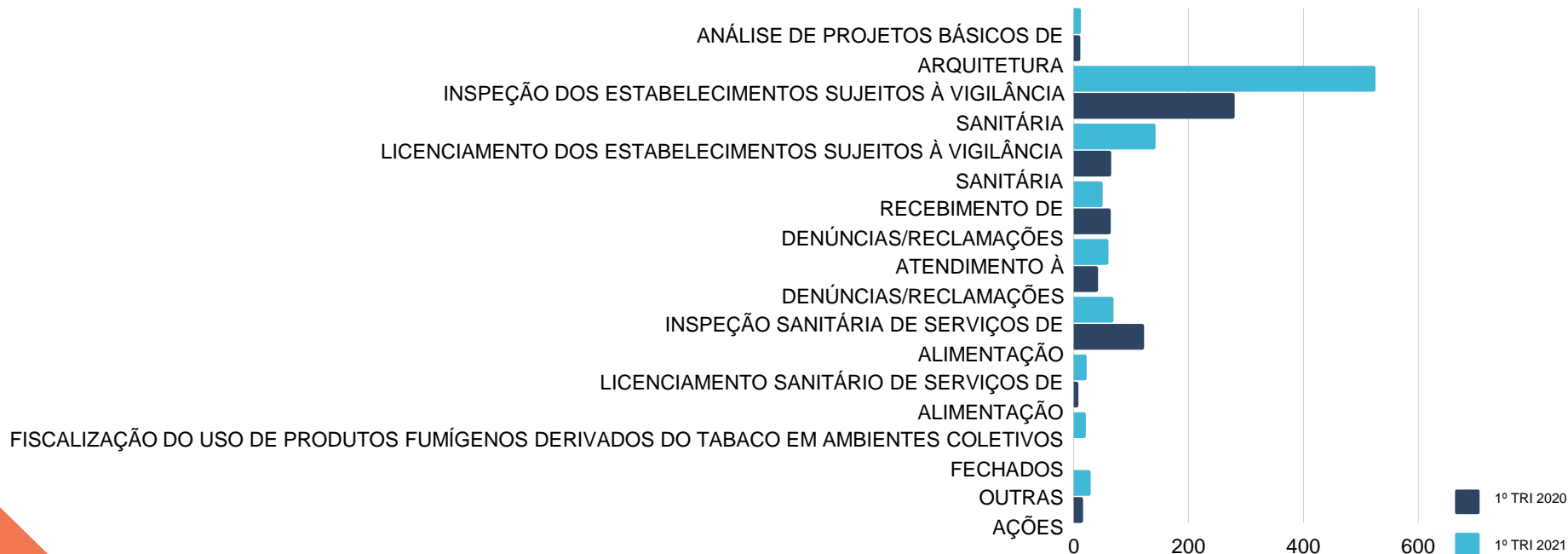

AÇÕES DA VIGILÂNCIA EM SAÚDE

Vigilância Epidemiológica

Ações da Vigilância Ambiental

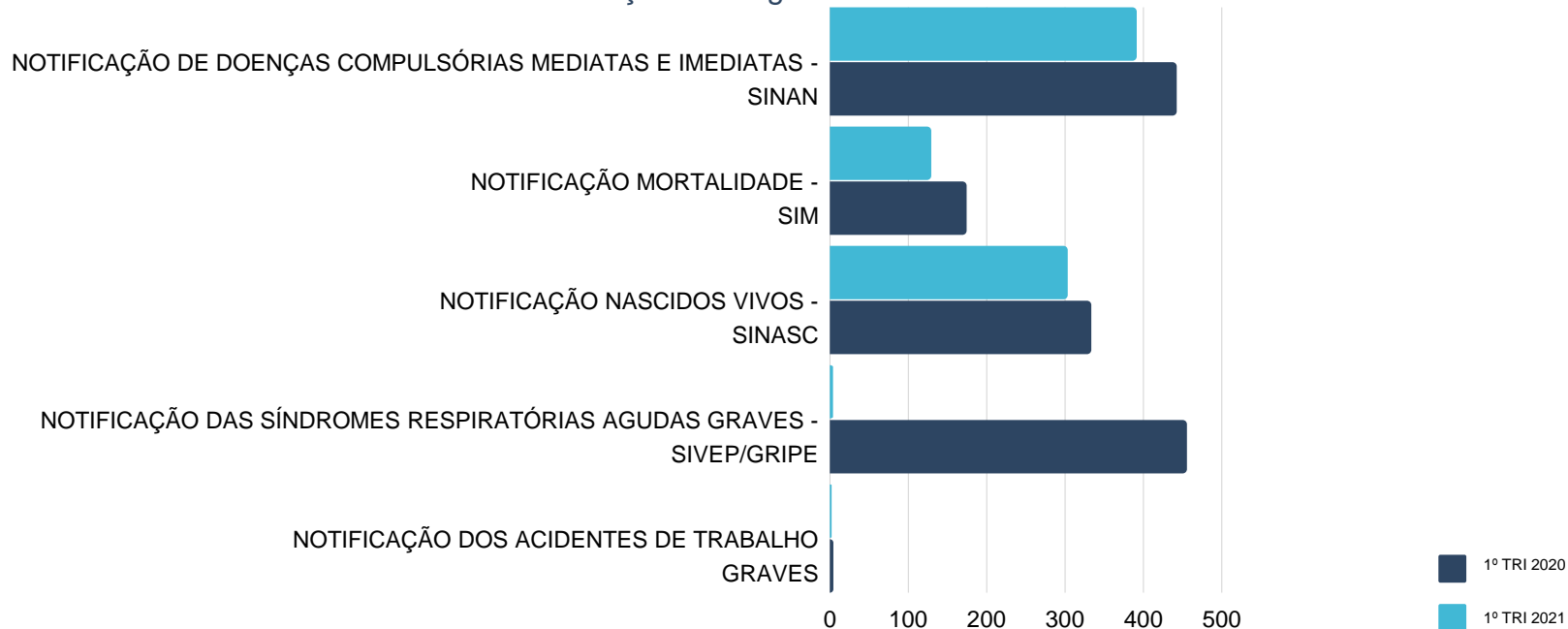

Fonte: Epidemiologia SUS/Manhuaçu/Sim/Sinasc

AÇÕES DA VIGILÂNCIA EM SAÚDE

Vigilância Ambiental

Ações da Vigilância Ambiental

	1º Trimestre 2020	1º Trimestre 2021
Número de imóveis trabalhados no SISPNC	41.222	52.072
Percentual(%) de meta alcançada a cada ciclo (bimestral)	84%	92,9%
Resultados LIRAa (AEGYPT)	5,6%	5,5%
Número de casos notificados e positivos de arboviroses	8	3
Número de análises de potabilidade de água para consumo humano	30	32
Número de exames para diagnóstico de esquistossomose	385	345
Número de atendimentos na Clínica Animal Municipal	0	15 6

Ações da Vigilância Ambiental



Publicado em 30/03/2021 17:04



Publicado em 30/03/2021 17:04

Bloqueio e Aedes em Vila Nova



Publicado em 08/02/2021 e 30/03/2021



Agentes de Endemia alertam a população para combate ao Aedes Aegypti

Vigilância Ambiental aplica inseticida nos Bairros Engenho da Serra e Bom Pastor – Bloqueio do Aedes Aegypti

Vacinação contra Gripe

VACINAÇÃO CONTRA GRIPE 2021

INÍCIO DA VACINAÇÃO:
Quarta-feira (14/04)

**CALENDÁRIO
DA PRIMEIRA FASE:**

14 a 16/04:
Gestantes e mães em resguardo

19 a 30/04:
Crianças entre 6 meses e menores
que 6 anos

3 a 10/05:
Trabalhadores da Saúde
**PROCURE A SUA UNIDADE DE
SAÚDE PARA SER VACINADO**



Publicado em 15/04/2021 06:01

REALIZAÇÕES NO PERÍODO NA ÁREA DE SAÚDE MENTAL

CAPS II

- Definição de um coordenador para o serviço;
- Contratação do Supervisor Clínico Institucional;
- Recomposição da equipe de profissionais;
- Melhorias de alguns ambientes;
- Retorno parcial das oficinas terapêuticas.

CAPS AD

- Definição de um coordenador para o serviço;
- Contratação do Supervisor Clínico Institucional;
- Recomposição da equipe de profissionais;
- Retorno parcial das oficinas terapêuticas;
- Início do processo de qualificação para CAPS AD II - 24 Horas;
- Empréstimo de espaço físico para funcionamento da UAR.

CAPS i

- Definição de um coordenador para o serviço;
- Contratação do Supervisor Clínico Institucional;
- Autorização e viabilização da contratação de 01 Terapeuta Ocupacional e 01 Farmacêutico;
- Início da reforma do espaço físico.

ATENDIMENTO DE CONSULTAS E CIRURGIAS (ATÉ 30/04/2021)

PROCEDIMENTOS	QUANT. EM 31/12/2020	ATENDIDO ATÉ 30/04/2021
Avaliação Cirúrgica	169	120
Cirurgias Eletivas	511	122
Catarata	84	0
Pterígio	158	29
Consultas Especializadas (TFD)	215	58

ATENDIMENTO A SOLICITAÇÕES DE EXAMES (ATÉ 30/04/2021)

EXAMES	QUANT. EM 31/12/2020	ATENDIDO ATÉ 30/04/2021
Audiometria	99	116
Colonoscopia (Fila no TFD)	1	68
Densitometria óssea	0	7
Imitanciometria	96	117
Duplex Scan de carótidas e veias	20	62
Ecocardiograma	85	244
Eletrocardiograma	117	1090
Eletroencefalograma	22	80
Eletroneuromiografia	3	42
Endoscopia	479	71
Estudo Urodinâmico	10	23
Histerossalpigografia	3	2
Holter 24 horas	7	54

ATENDIMENTO A SOLICITAÇÕES DE EXAMES (ATÉ 30/04/2021)

EXAMES	QUANT. EM 31/12/2020	ATENDIDO ATÉ 30/04/2021
Laringospia (vídeo)	45	135
Mamografia	246	706
Mapa 24 horas Cardio	13	47
Mapeamento Cerebral	7	24
Raio X	187	2516
Teste da Linguinha	36	12
Teste do Olhinho	11	8
Teste Ergométrico	35	74
USG com Dopler	0	7
USG Simples	2659	273
Urografia Excretora	2	1
Vectoeletronistagmografia	2	97

COVID-19



Macro leste do Sul e micro
de Manhuaçu na Onda
Vermelha no dia 29/04

COMPARATIVO DOS BOLETINS INFORMATIVOS COVID-19

Dados do Boletim	1º Quadrimestre 2020	1º Quadrimestre 2021
Casos suspeitos (Incluindo óbitos em investigação)	194	1.314
Casos confirmados	3	2.377
Óbitos em Investigação	0	0
Óbitos confirmados	0	87
Recuperados	-	2.280
Casos descartados (após exame ou quarentena)	91	2.991
Número de notificados	-	6.671

A UAR em novo endereço a partir de (20/01/2021)

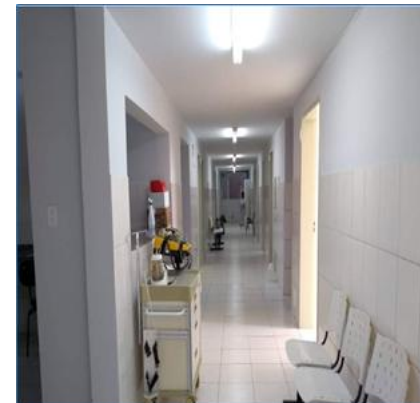
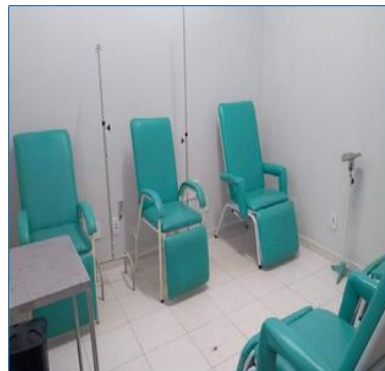
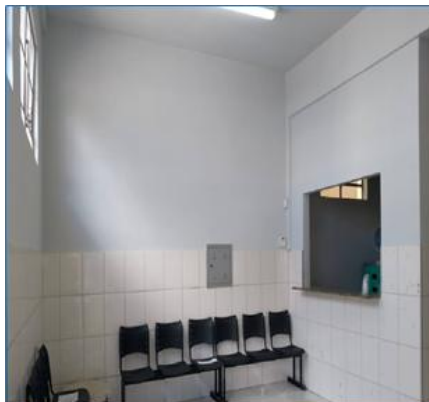
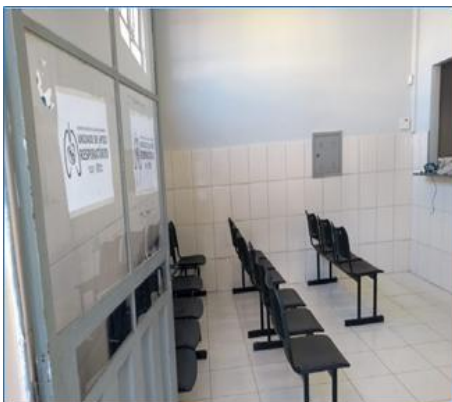

Secretaria de Saúde se reúne com secretários de 19 cidades da microrregião



A Secretária de Saúde, Ana Lígia Assis Garcia, pontuou que é preciso uma integração regional para o sucesso do tratamento.



Dos 23 municípios que fazem parte da microrregião, 19 mandaram representantes

VACINAÇÃO CONTRA COVID-19

Manhuaçu inicia vacinação contra a COVID-19



A Secretária de Saúde Ana Lúgia, a Prefeita Imaculada, o Superintendente Regional de Saúde Juliano Estanislau e a Coordenadora da Atenção Primária da Saúde, Sandra Rodrigues de Souza Barbosa



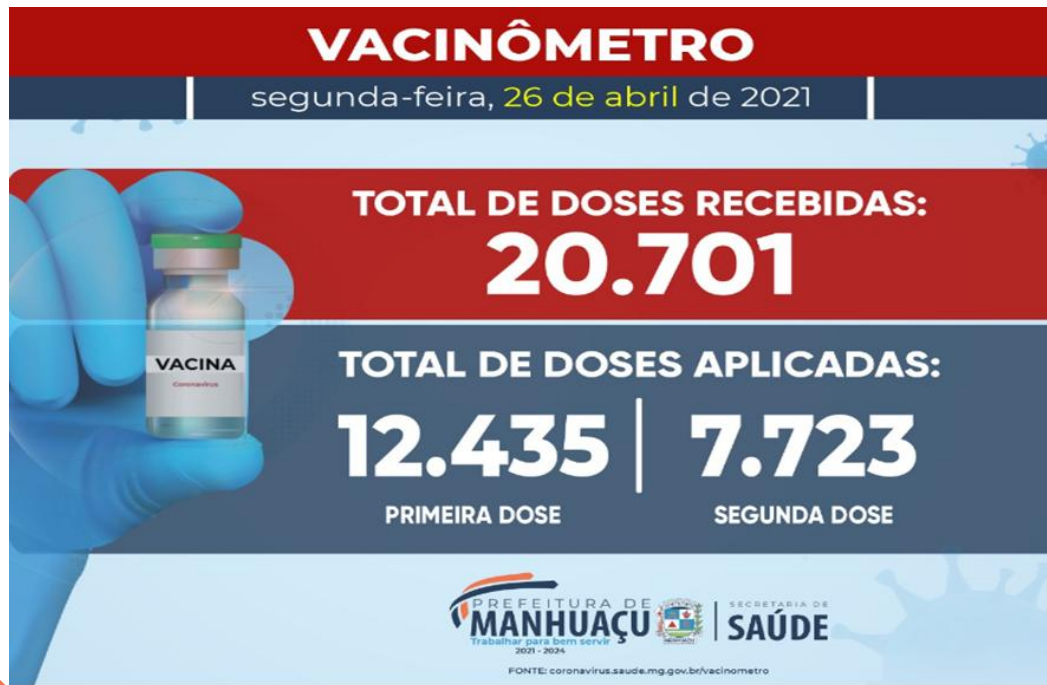

MINAS GERAIS ESTÁ ABAIXO DA MÉDIA NACIONAL DE ISOLAMENTO SOCIAL

Fonte: Painel de Monitoramento dos Casos
coronavirus.saude.mg.gov.br
Dados: 22/3/2021

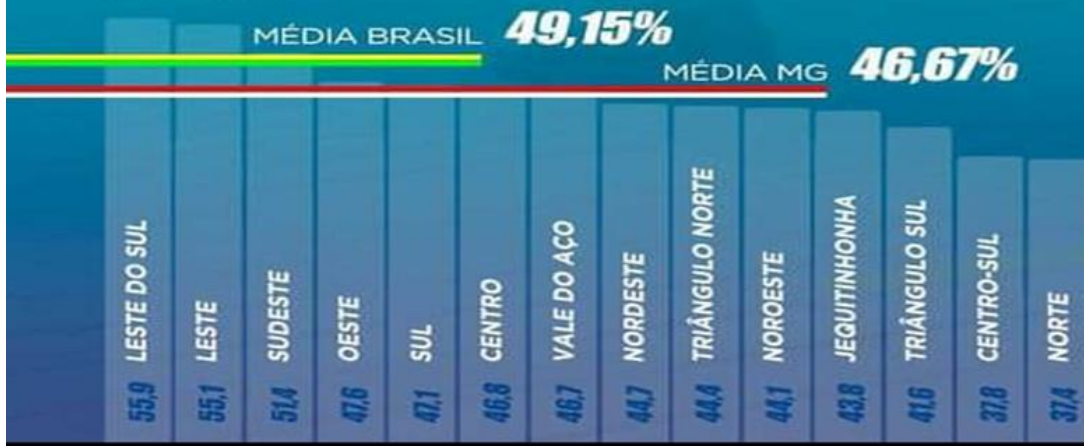

DRIVE-THRU VACINAÇÃO CONTRA COVID-19 DE IDOSOS ACIMA DE 68 ANOS 1ª E 2ª DOSES

SÁBADO (10/04)
DE 8H ÀS 16H

LOCAL: AVENIDA DÁRIO GROSSI,
EM FRENTE AO ALMOXARIFADO
DA PREFEITURA, NA BR-262

**DOCUMENTOS
NECESSÁRIOS:**
DOCUMENTO DE
IDENTIFICAÇÃO
COM FOTO;
CPF;
COMPROVANTE
DE RESIDÊNCIA;
CARTÃO DE
VACINAÇÃO;



MANHUAÇU
GOV. DO ESTADO

SAÚDE

MANHUAÇU
COVID ZERO

DRIVE THRU VACINAÇÃO CONTRA COVID-19 DE IDOSOS ACIMA DE 68 ANOS

QUINTA (01/04), DE 8H ÀS 16H

LOCAL: AVENIDA DÁRIO GROSSI,
EM FRENTE AO ALMOXARIFADO
DA PREFEITURA, NA BR-262

**DOCUMENTOS
NECESSÁRIOS:**
DOCUMENTO DE
IDENTIFICAÇÃO
COM FOTO;
CPF;
COMPROVANTE
DE RESIDÊNCIA;
CARTÃO DE
VACINAÇÃO;



MANHUAÇU
GOV. DO ESTADO

SAÚDE

MANHUAÇU
COVID ZERO



Manhuaçu avança na vacinação contra a COVID-19



VACINAÇÃO DE IDOSOS

22/04/2021

FAIXA ETÁRIA

- ACIMA DE 75 ANOS: VACINADOS
- ENTRE 67 e 74 ANOS: FINALIZANDO VACINAÇÃO
- ENTRE 64 e 66 ANOS: **INÍCIO DA VACINAÇÃO**
- DEMAIS FAIXAS ETÁRIAS: AGUARDANDO ENTREGA DE NOVAS DOSES, SEM PREVISÃO

*A VACINAÇÃO OCORRE DE ACORDO COM CADA UNIDADE DE SAÚDE, AGUARDE O CONTATO DAS AGENTES DE SAÚDE.

MANHUAÇU COVID ZERO

PREFEITURA DE MANHUAÇU SECRETARIA DE SAÚDE

cuidar da *saúde*
e preservar a *economia*



POSTO DE VACINAÇÃO

1ª DOSE CONTRA COVID
EM IDOSOS ENTRE 62 E 63 ANOS

QUINTA-FEIRA (29/04)
DE 8H ÀS 16H

FEIRA MUNICIPAL
Estádio Juscelino Kubitschek,
Rua Antônio Wellerson,
bairro Santo Antônio

DOCUMENTOS NECESSÁRIOS:
DOCUMENTO DE IDENTIFICAÇÃO COM FOTO;
CPF;
COMPROVANTE DE RESIDÊNCIA;
CARTÃO DE VACINAÇÃO;

MANHUAÇU COVID ZERO

PREFEITURA DE MANHUAÇU SECRETARIA DE SAÚDE

Controle de Atendimentos Unidade de Apoio Respiratório- UAR

	1º Quadrimestre 2020	1º Quadrimestre 2021
Pacientes de Manhuaçu	0	5.923
Pacientes de outros municípios	0	816
TOTAL	0	6.739

	1º Quadrimestre 2020	1º Quadrimestre 2021
Pacientes Encaminhados para Internação Hospitalar		23
Percentual		0,33%

Fonte: SIDIM/SMS Manhuaçu

Obs: A produção da UAR do 1º Quadrimestre de 2020 está incluída na produção geral do Hospital Municipal

ATENDIMENTOS DE URGÊNCIA NA UNIDADE DE APOIO RESPIRATÓRIO DE MANHUAÇU - UAR

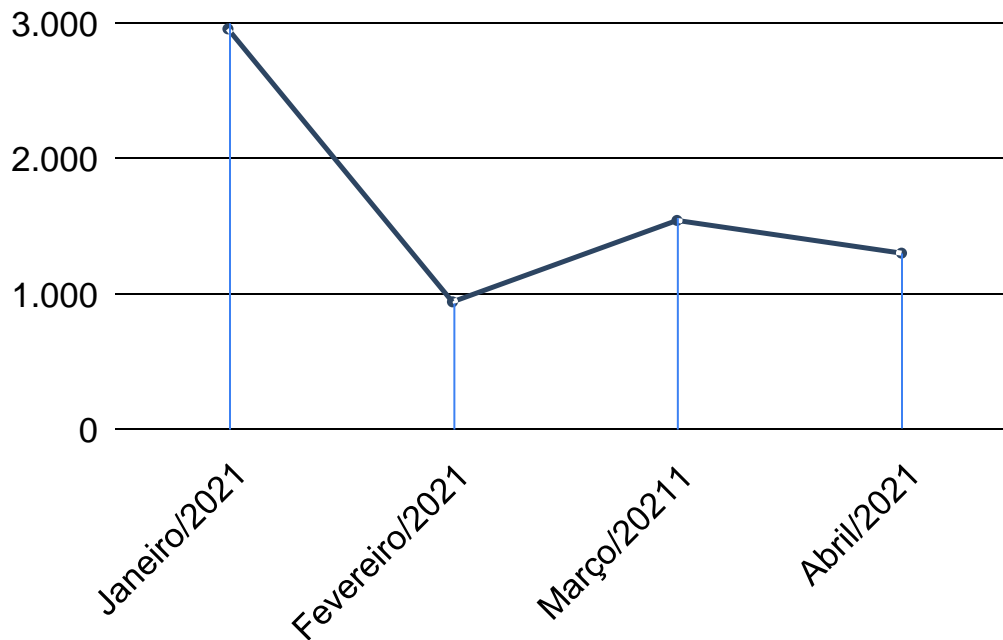

DADOS FINANCEIROS

FONTE 154 - RECURSOS REPASSADOS PELA UNIÃO	
SALDO EM 31/12/2020	R\$ 4.860.529,41
ARRECADAÇÃO	R\$ 3.606.272,00
DESPESAS (até 31/04/2021)	R\$ 5.280.972,53
DESCRIÇÃO DAS DESPESAS	
INSUMOS E MEDICAMENTOS	R\$ 61.520,68
REPASSES AO HCL	R\$ 4.720.500,00
EXAMES LABORATORIAIS	R\$ 12.750,00
DEVOLUÇÃO DE RECURSO FINANCEIRO (DUPLICIDADE DE TRANSFERÊNCIA)	R\$ 485.589,85
OUTRAS DESPESAS (ISSQN)	R\$ 612,50

Recursos Humanos

Gestão de Recursos Humanos Durante a Pandemia da COVID 19	1º Trimestre 2020	1º Trimestre 2021
Contratações por tempo determinado	1	1
Em Teletrabalho	6	9
Realocados	57	4
Dispensados das atividades presenciais	12	5
Presenciais	943	1.008
Afastamento pelo INSS		
Outros Motivos de Afastamento	24	24
TOTAL	979	1.021

21 servidoras gestantes afastadas por Lei Federal

**CADA CENTAVO
VALE MUITO!**

ENCERRAMENTO