

Prestação de Contas

3º Quadrimestre 2020

Lei de Complementar 141, art. 36, § 5º

“O gestor do SUS apresentará, até o final dos meses de maio, setembro e **fevereiro**, em audiência pública na Casa Legislativa do respectivo ente da Federação, o Relatório de que trata o caput. ”

Lei de Responsabilidade Fiscal, Art. 9º, § 4º

“Até o final dos meses de maio, setembro e fevereiro, o Poder Executivo demonstrará e avaliará o cumprimento das metas fiscais de cada quadrimestre, em audiência pública na comissão referida no ou equivalente nas Casas Legislativas estaduais e municipais.”

Sobre o cumprimento das Metas Fiscais

- **Receitas públicas:** É o somatório de impostos, taxas, contribuições e outras fontes de recursos arrecadadas pelo governo.
- **Despesas públicas:** Engloba uma diversidade de despesas como folha de pagamento, saúde, educação, previdência, benefícios assistenciais, entre outros necessários à manutenção da máquina pública.

Sobre o cumprimento das Metas Fiscais

- **Resultados nominais:** Corresponde à diferença entre receitas e despesas totais no exercício.
- **Resultados primários:** É a diferença entre receitas e despesas do governo excluindo-se da conta as receitas e despesas com juros.
- **Montante da dívida pública:** Corresponde aos empréstimos efetuados pelo governo para cobrir o déficit nas **contas públicas**.



Receitas

Receita Corrente Líquida 3º Quadrimestre 2020

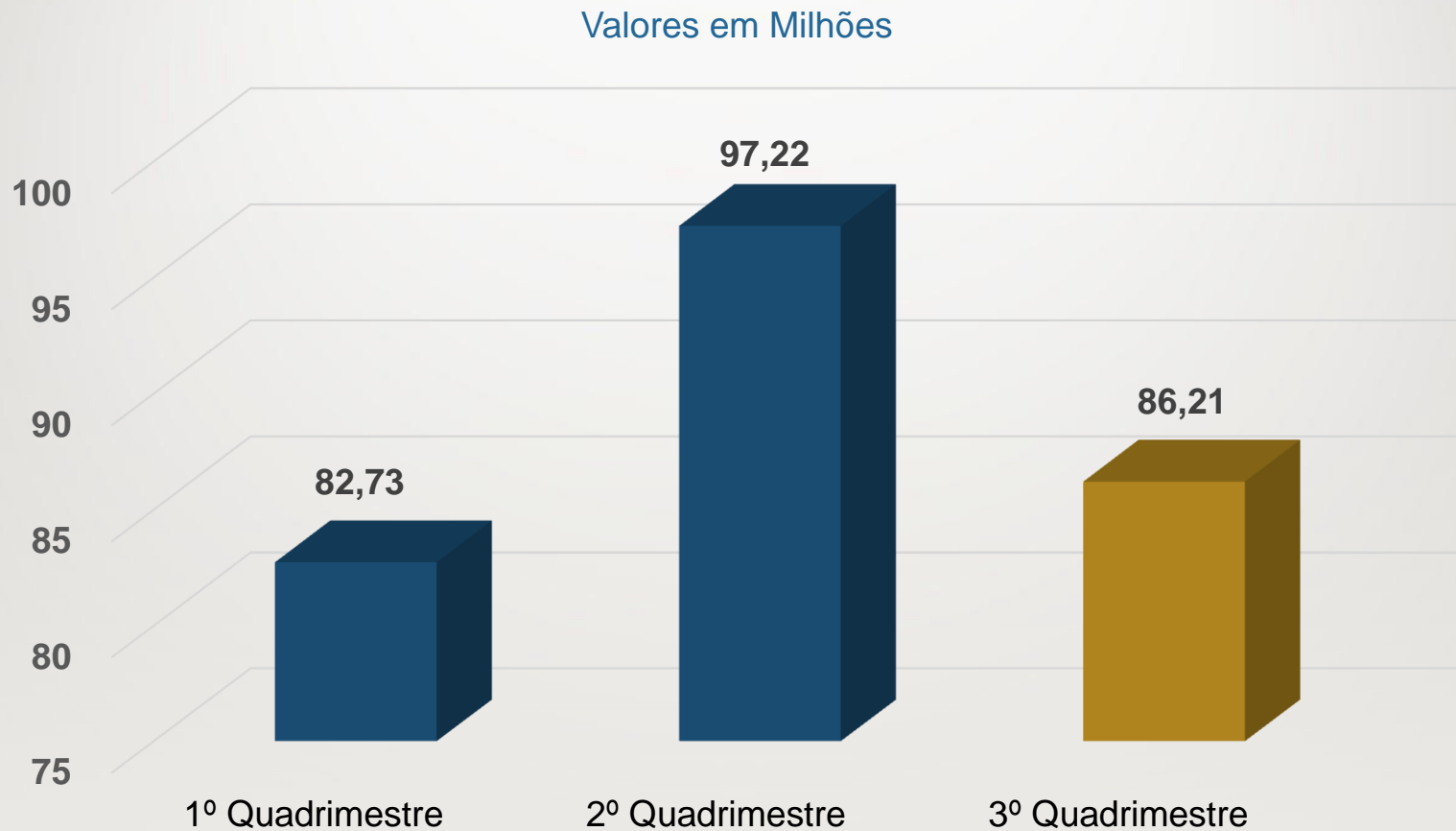

Total em 2020 – R\$ 266.162.271,71

Receitas

Receita Corrente Líquida de 2020

Valores em R\$ Milhões

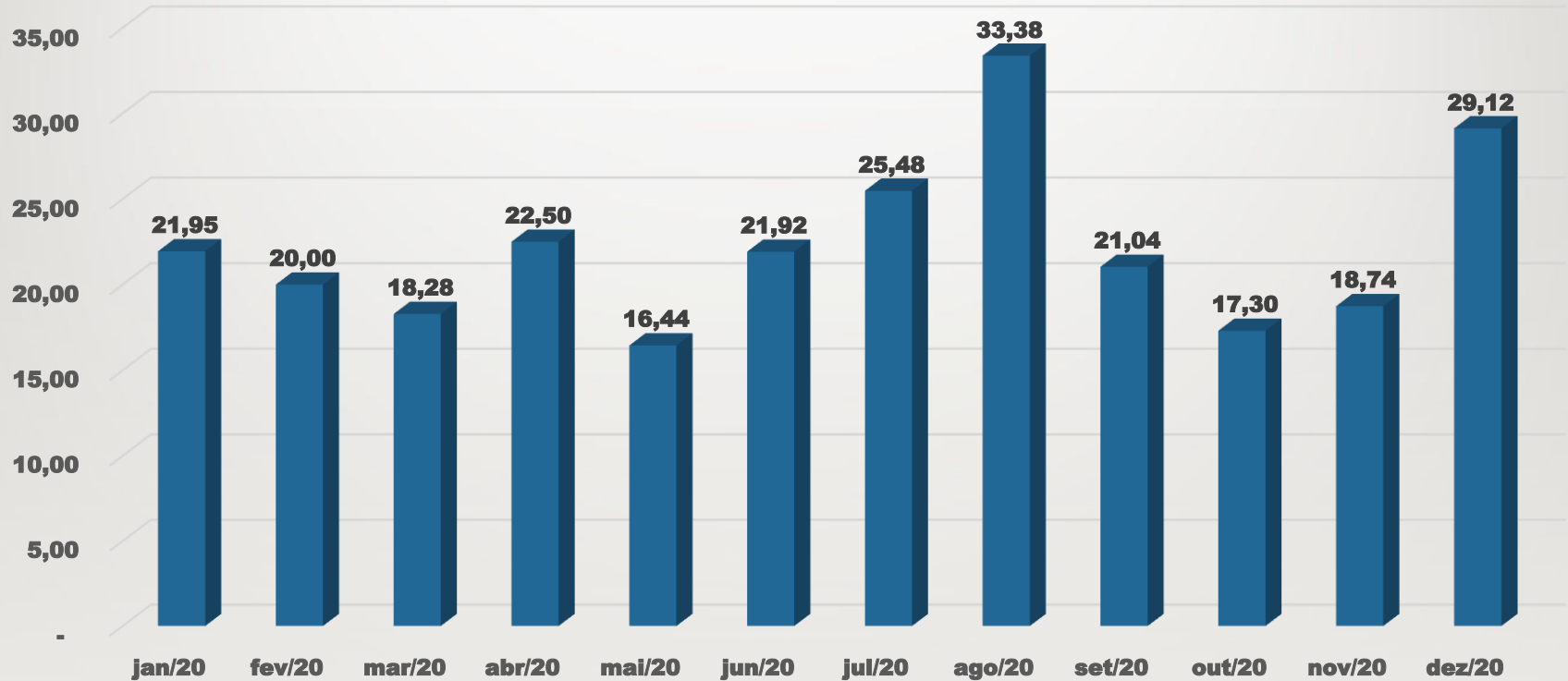

Total em 2020 – R\$ 266.162.271,71

Receitas

RCL - Principais Receitas de 2020

Valores em Milhões

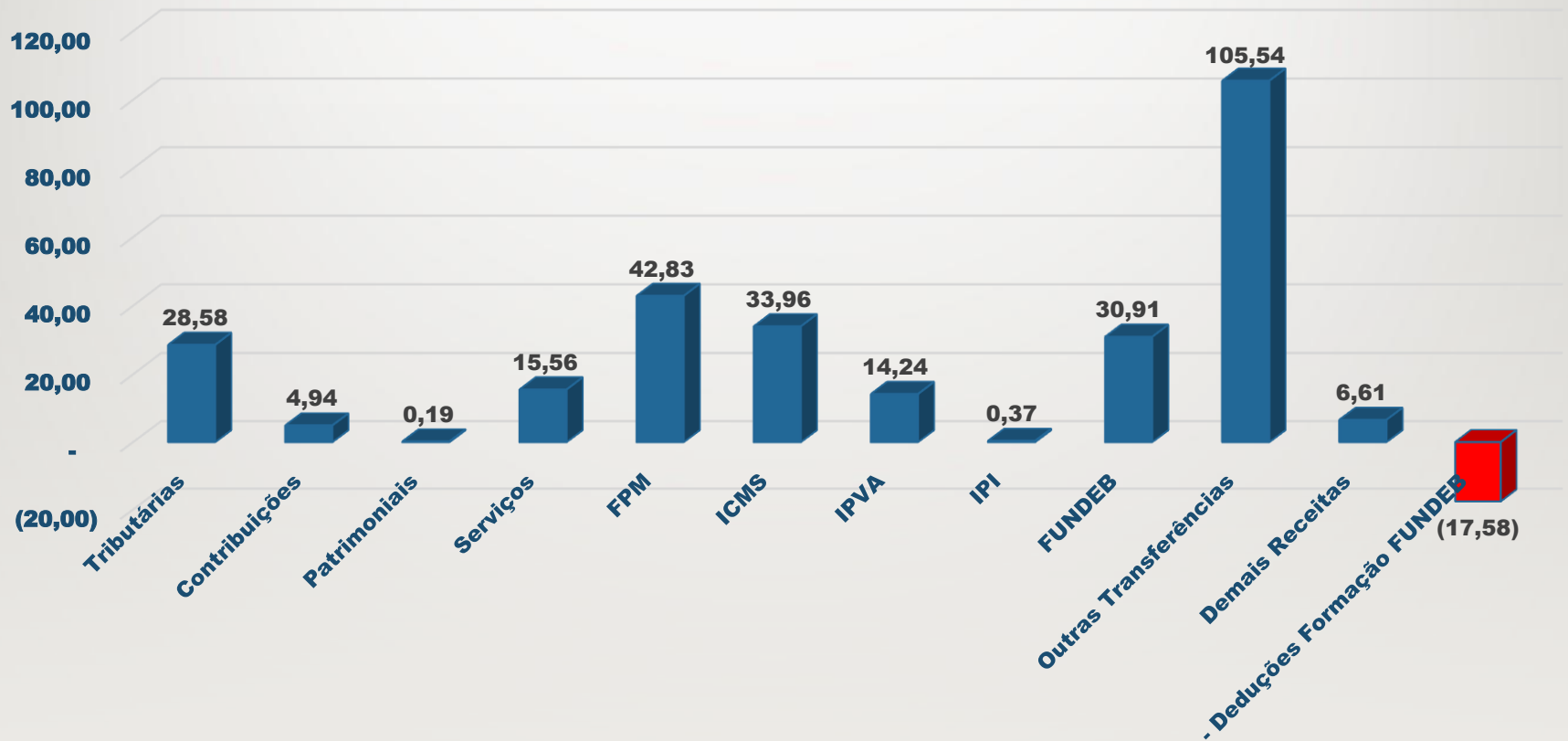

Total em 2020 – R\$ 266.162.271,71

Receitas

Evolução das receitas de MANHUAÇU Período (2013 A 2024)

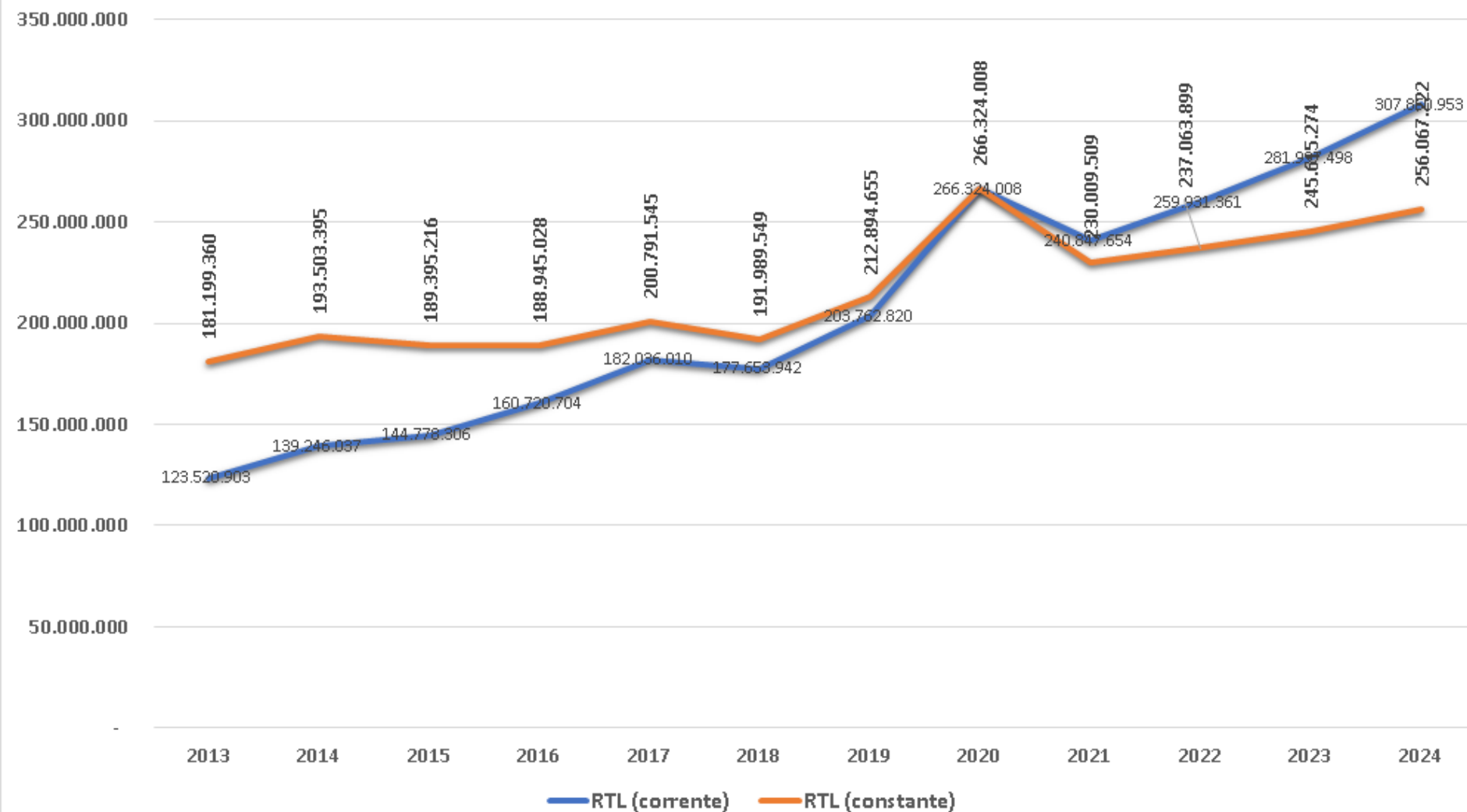

Receitas

EVOLUÇÃO DAS RECEITAS - MANHUAÇU - DE 2013 A 2024

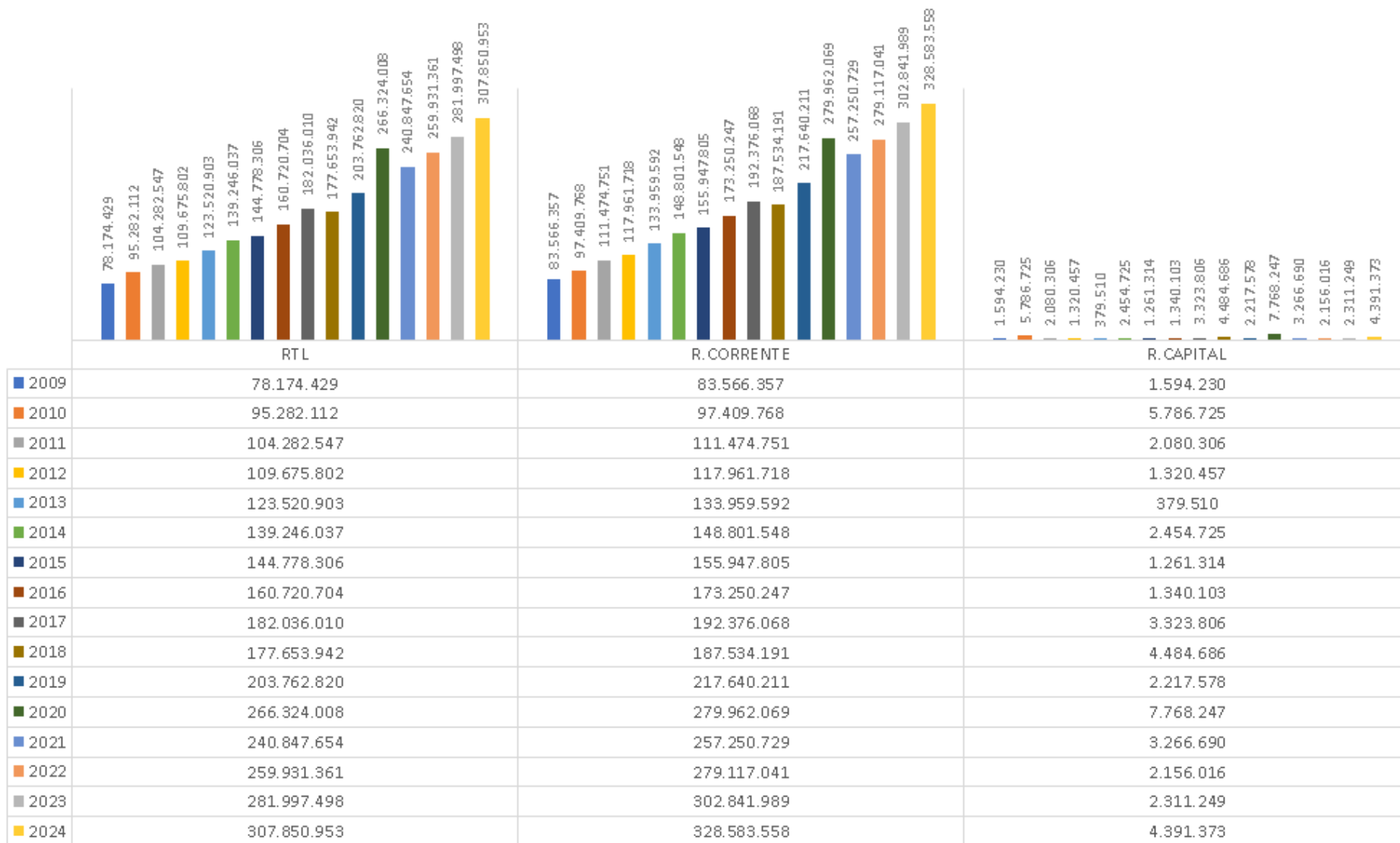

Receitas



Despesas

Despesas por Quadrimestre - 2020

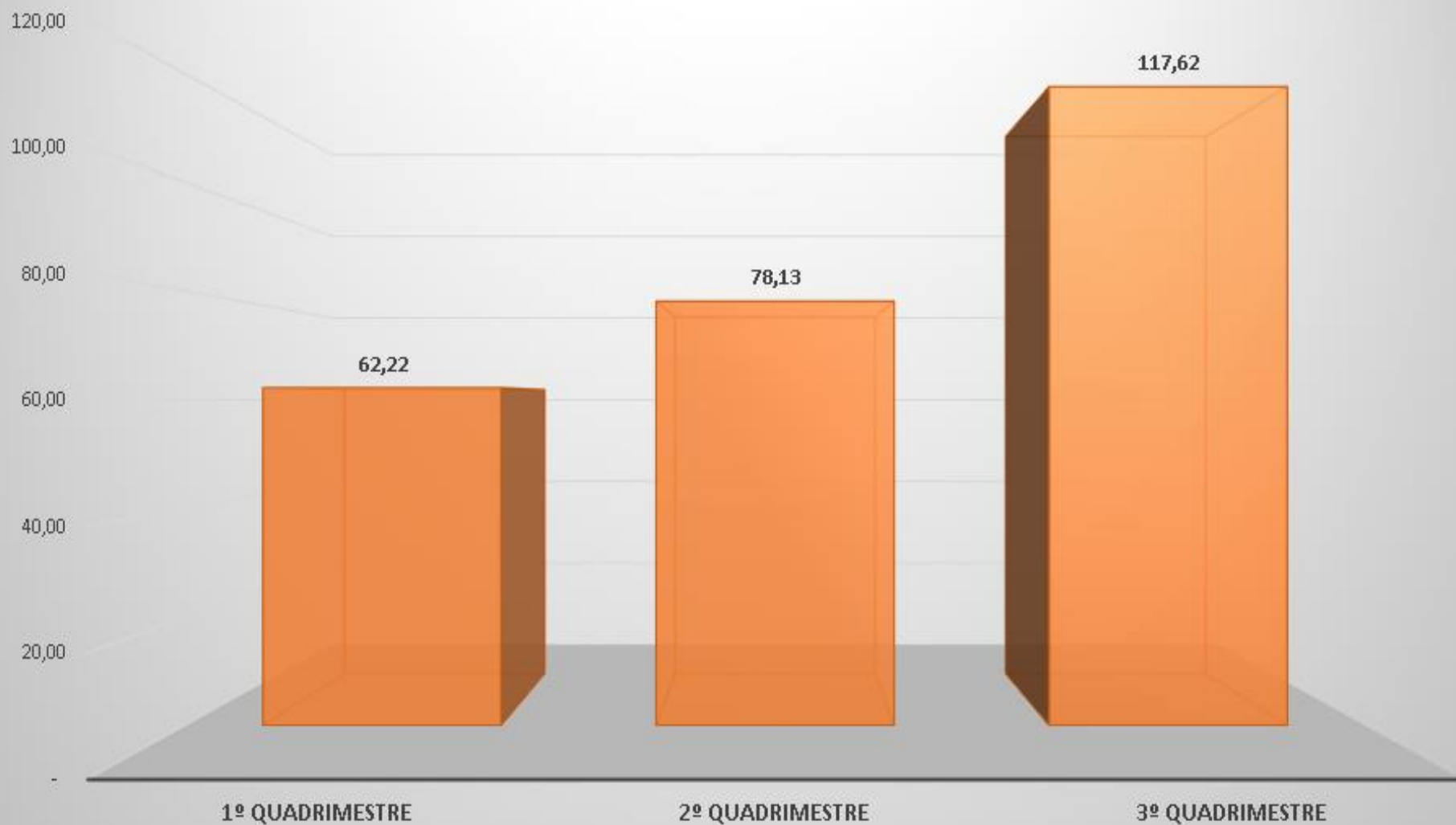

Despesas

COMPOSIÇÃO DAS DESPESAS DE MANHUAÇU por Categoria Econômica em 2020

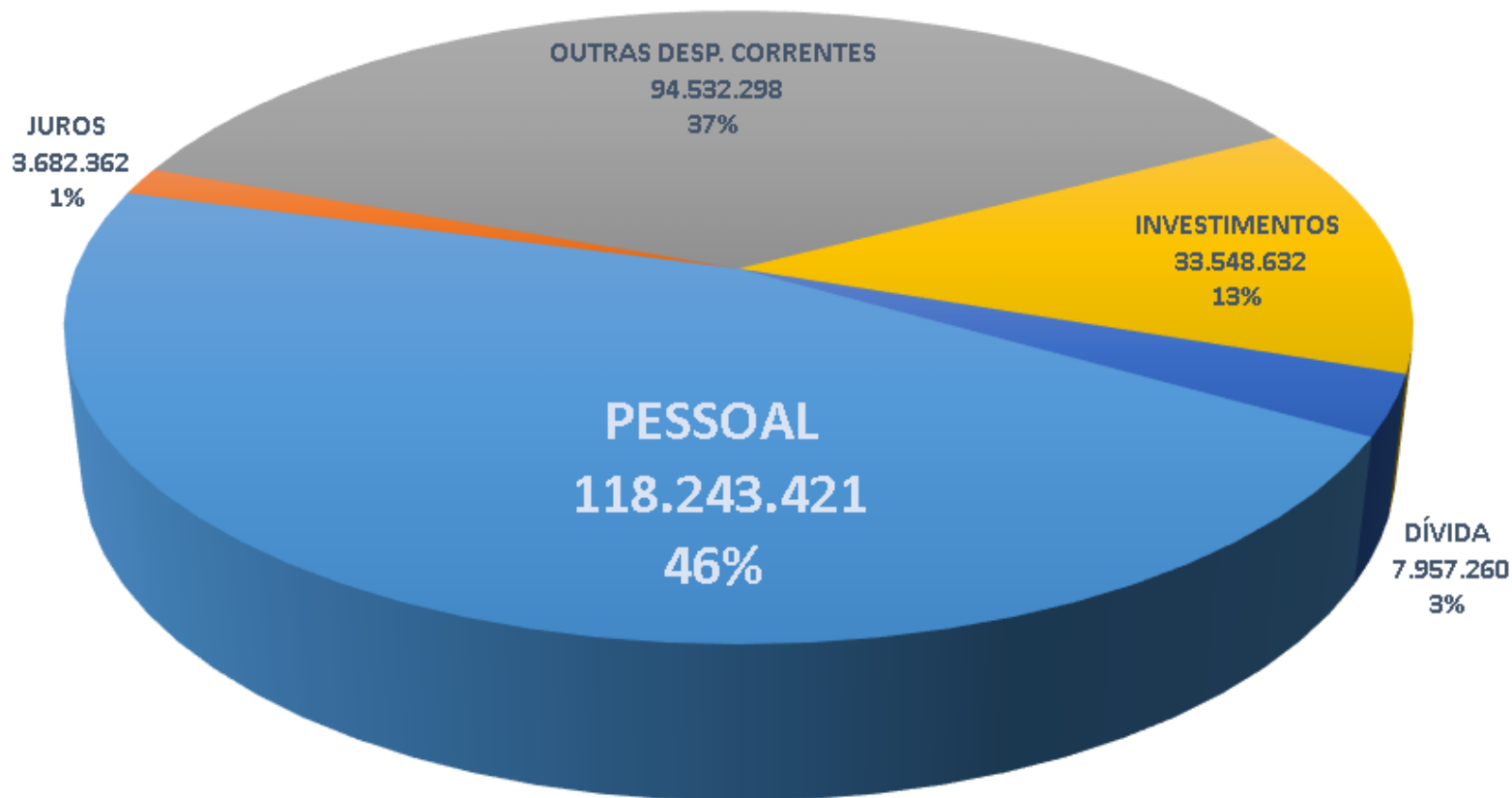

Despesas

EVOLUÇÃO DAS DESPESAS DE MANHUAÇU

DESPESAS CORRENTES E DE CAPITAL - 2009 A 2020

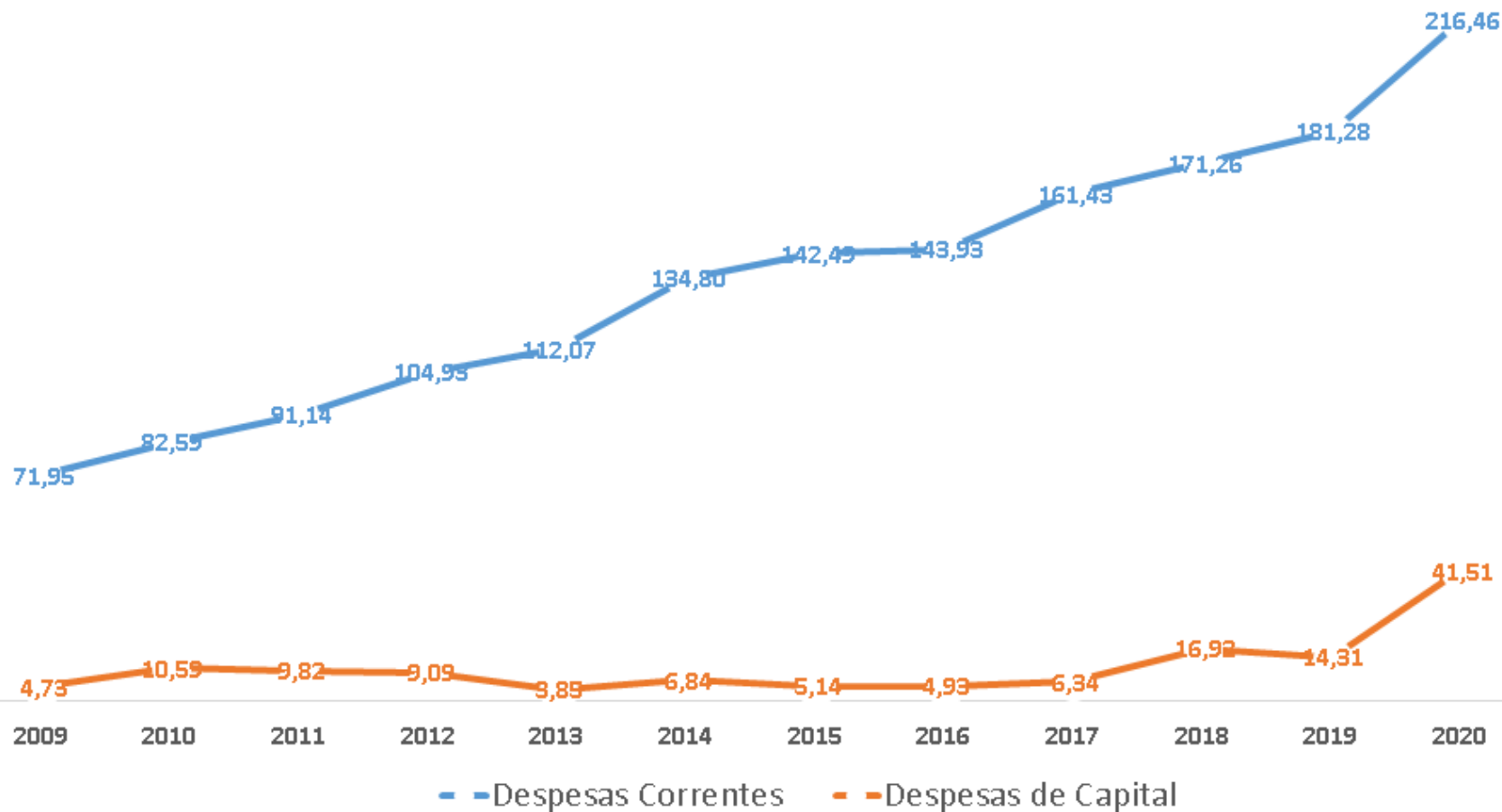

Despesas

Evolução das Despesas de Manhauçu

por Categorias Econômicas

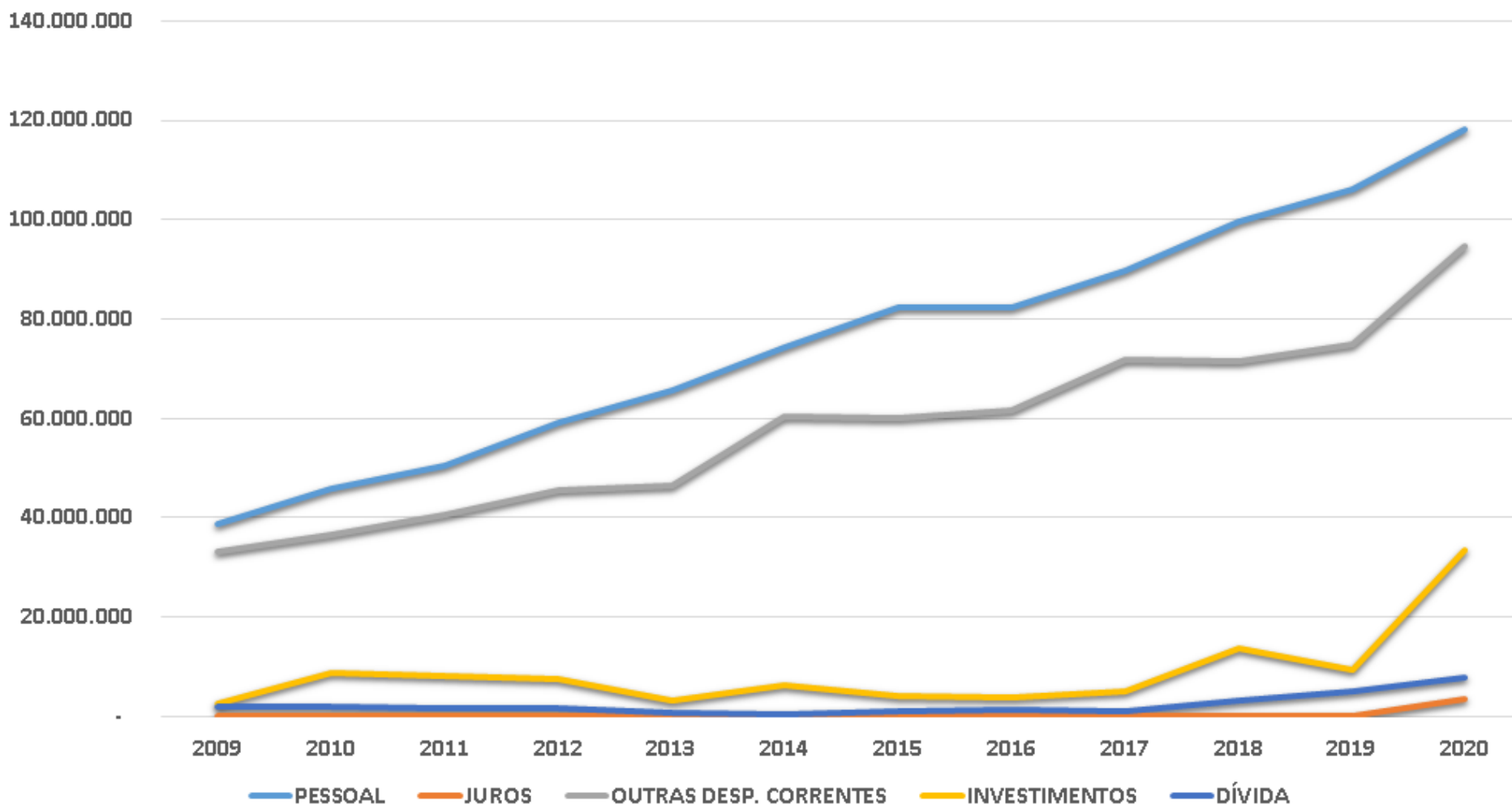

Despesas

EQUILÍBRIO FISCAL

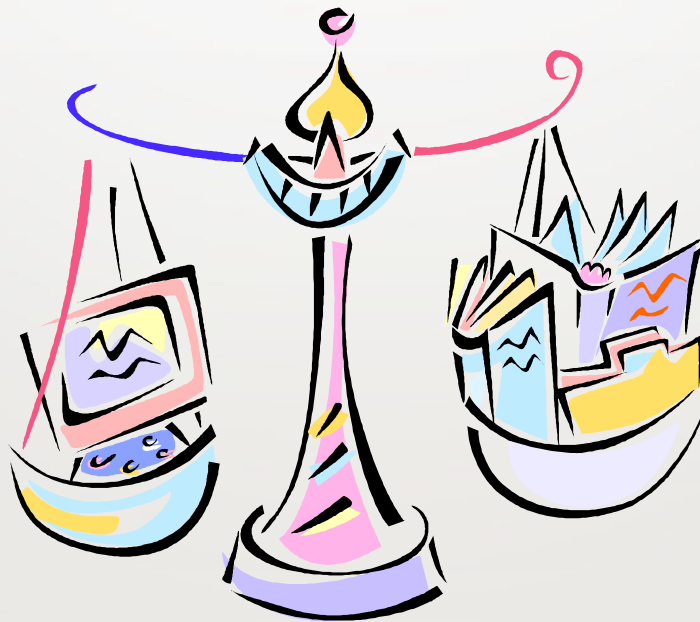

EQUILÍBRIO FISCAL

EVOLUÇÃO DAS RECEITAS x DESPESAS

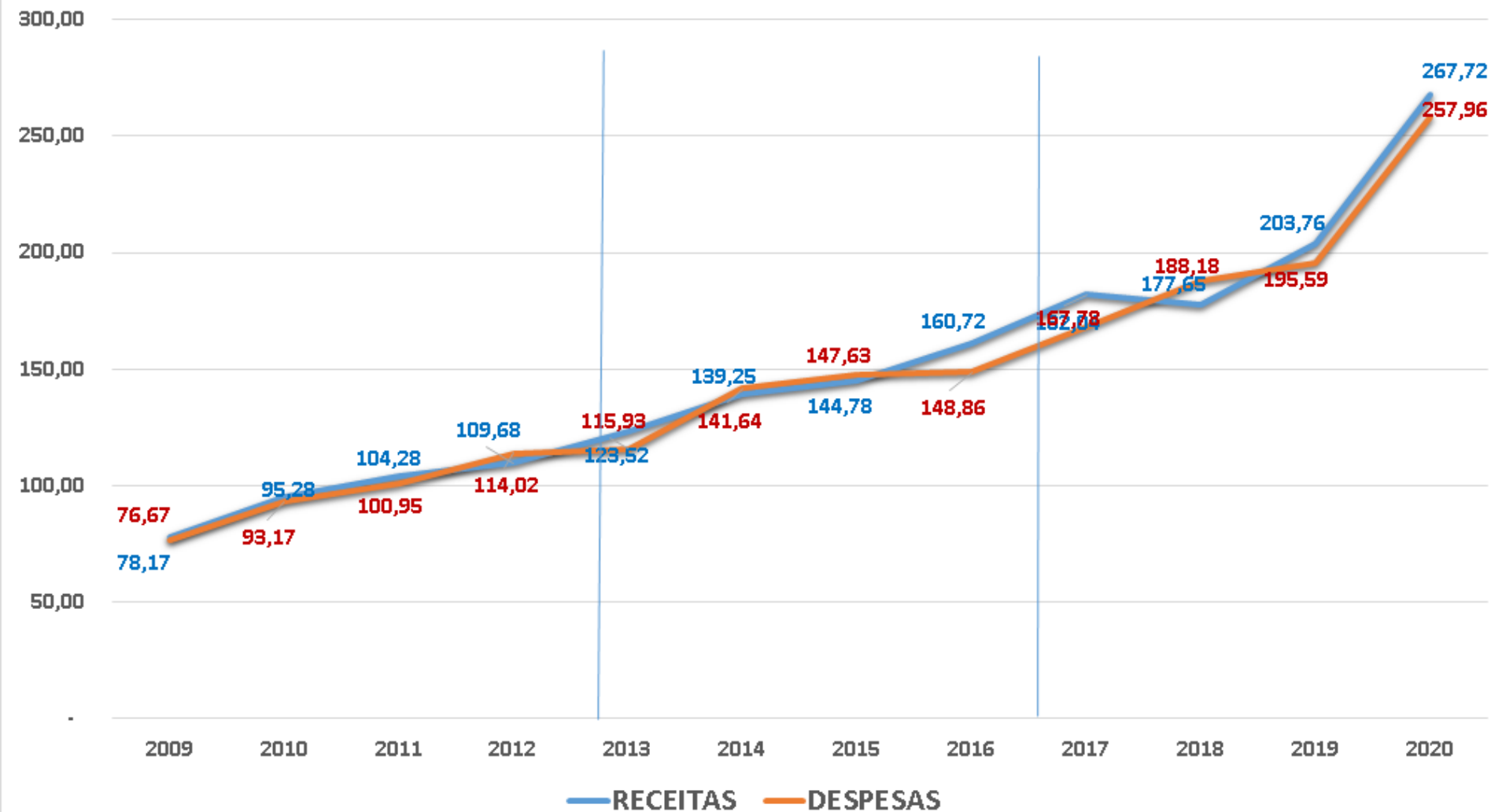

LRF – Indicadores de Despesas

Indicador de Gastos	Limite Legal (%)	% Aplicado
Saúde	15% (Mínimo)	29,52%
Educação	25% (Mínimo)	25,27%
Fundeb (Magistério)	60% (Mínimo)	65,54%
Fundeb (Total)	95% (Mínimo)	98,38%
Pessoal	54% (Máximo)	44,19%

Aplicação das Receitas Próprias na Saúde

Receitas de Impostos e Transferências		113.697.066,66
	- Impostos	25.809.789,73
	- Transferências	87.887.276,93
Despesas		33.565.902,50
	061 - Ação Judiciária	-
	122 - Administração Geral	3.454.002,83
	272 - Previdência do Regime Estatutário	3.233.144,01
	301 - Atenção Básica	2.345.954,67
	302 - Assistência Hospitalar e Ambulatorial	21.658.794,08
	303 - Suporte Profilático	1.727.772,79
	304 - Vigilância Sanitária	266.724,89
	305 - Vigilância Epidemiológica	372.672,29
	306 - Alimentação e Nutrição	506.836,54

Limite de Constituição => 15% Valor Aplicado => 29,52%

Aplicação das Receitas Próprias na Educação

Receitas de Impostos e Transferências	117.237.311,82
- Impostos	25.809.789,73
- Transferências	91.427.522,09
Receitas da Educação 25%	42.657.375,15
(+) 25% das Receitas de Impostos e Transferências	29.309.327,95
(+) Transferência da Reserva do FUNDEB	30.914.076,00
(+) Transferência de Rec. Da Complementação da União FUNDEB	-
(+) Rendimentos de Aplicação Financeira	11.424,58
Despesas	29.628.461,39
122 - Administração Geral	1.912.601,14
272 - Previdência do Regime Estatutário	1.326.176,43
361 - Ensino Fundamental	3.670.799,20
365 - Educação Infantil	4.921.326,28
366 - Educação de Jovens e Adultos	3.165,96
367 - Educação Especial	216.939,00
Devolução do FUNDEB	17.577.453,38

Limite mínimo de Constituição => 25% Valor Aplicado => 25,27%

LRF – Despesas com Pessoal em 31/12/2020

Receita Corrente Líquida		266.162.378,38
Despesas Orçamentárias		118.130.480,36
3.1.90.01.00	Aposentadorias e Reformas	1.903.421,06
3.1.90.03.00	Pensões	421.067,40
3.1.90.04.00	Contratação Tempo Determinado	27.685.989,81
3.1.90.05.00	Outros Benefícios Previdenciários do Servidor ou do Militar	-
3.1.90.11.00	Vencimentos e Vantagens Fixas	68.101.341,92
3.1.90.13.00	Obrigações Patronais	18.304.299,12
3.1.91.13.00	Obrigações Patronais RPPS	-
3.1.90.16.00	Outras Despesas Variáveis - Pessoal Civil	1.609.525,15
3.1.90.34.00	Outras Despesas de Pessoal - Terceirização	-
3.1.90.91.00	Sentenças Judiciais (Pessoal e Encargos Sociais)	104.835,90
3.1.90.92.00	Despesas de Exercícios Anteriores (Pessoal e Encargos)	-
3.1.90.93.00	Indenizações e Restituições	-
3.1.90.94.00	Indenizações e Restituições Trabalhistas	-
Exclusões		525.903,30
3.1.90.01.00	Aposentadorias e Reformas	-
3.1.90.03.00	Pensões	421.067,40
3.1.90.91.00	Sentenças Judiciais (Pessoal e Encargos Sociais)	104.835,90
3.1.90.94.00	Indenizações e Restituições Trabalhistas	-
Total da Despesa de pessoal		117.604.577,06

Limite máximo da Constituição => 54% Valor Aplicado => 44,19%

Valores e Indicadores

Evolução de 2017 a 2020

Valores e Indicadores – Evolução de 2017 a 2020

Gastos com Saúde

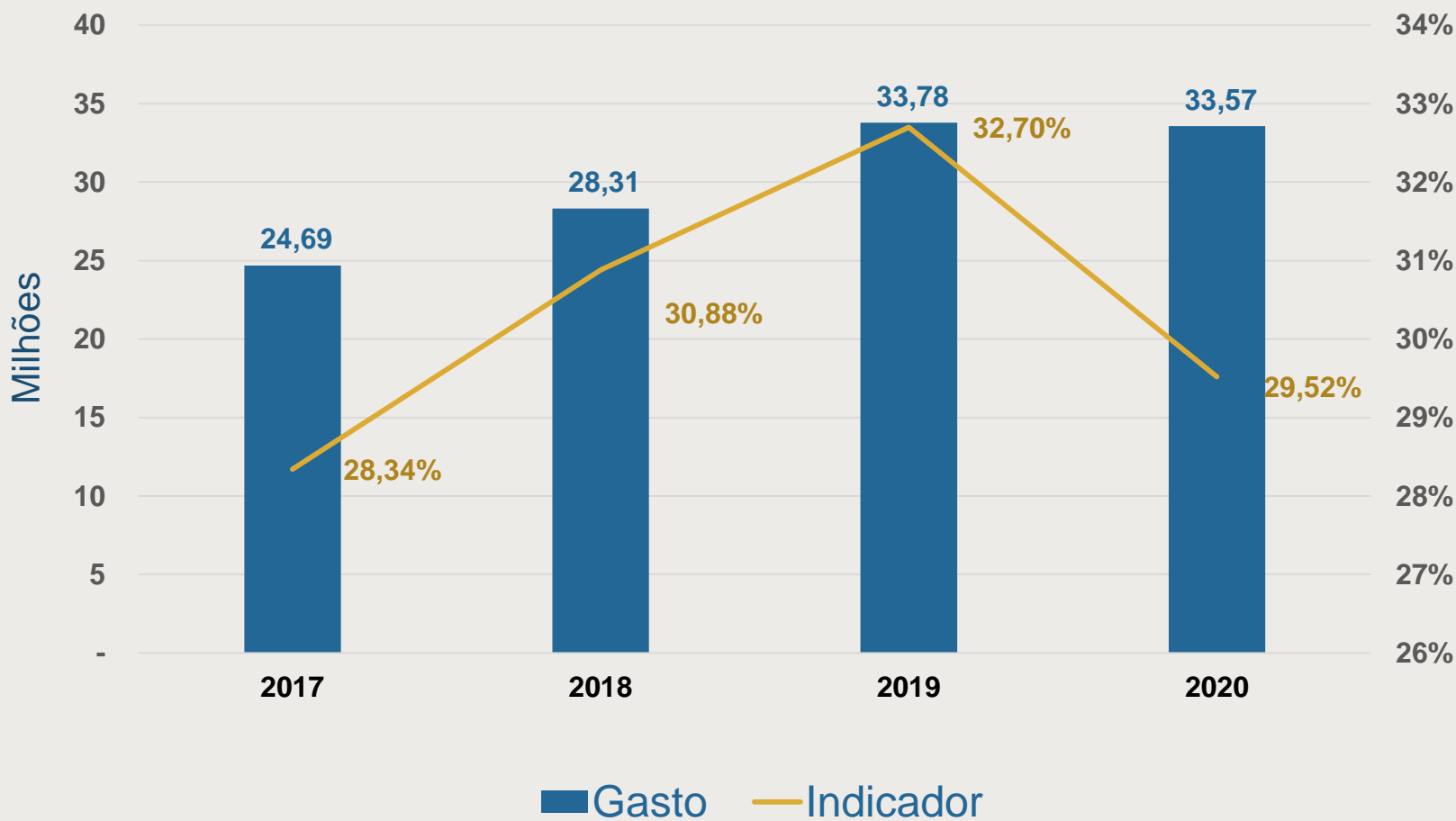

Valores e Indicadores – Evolução de 2017 a 2020

Gastos com Educação

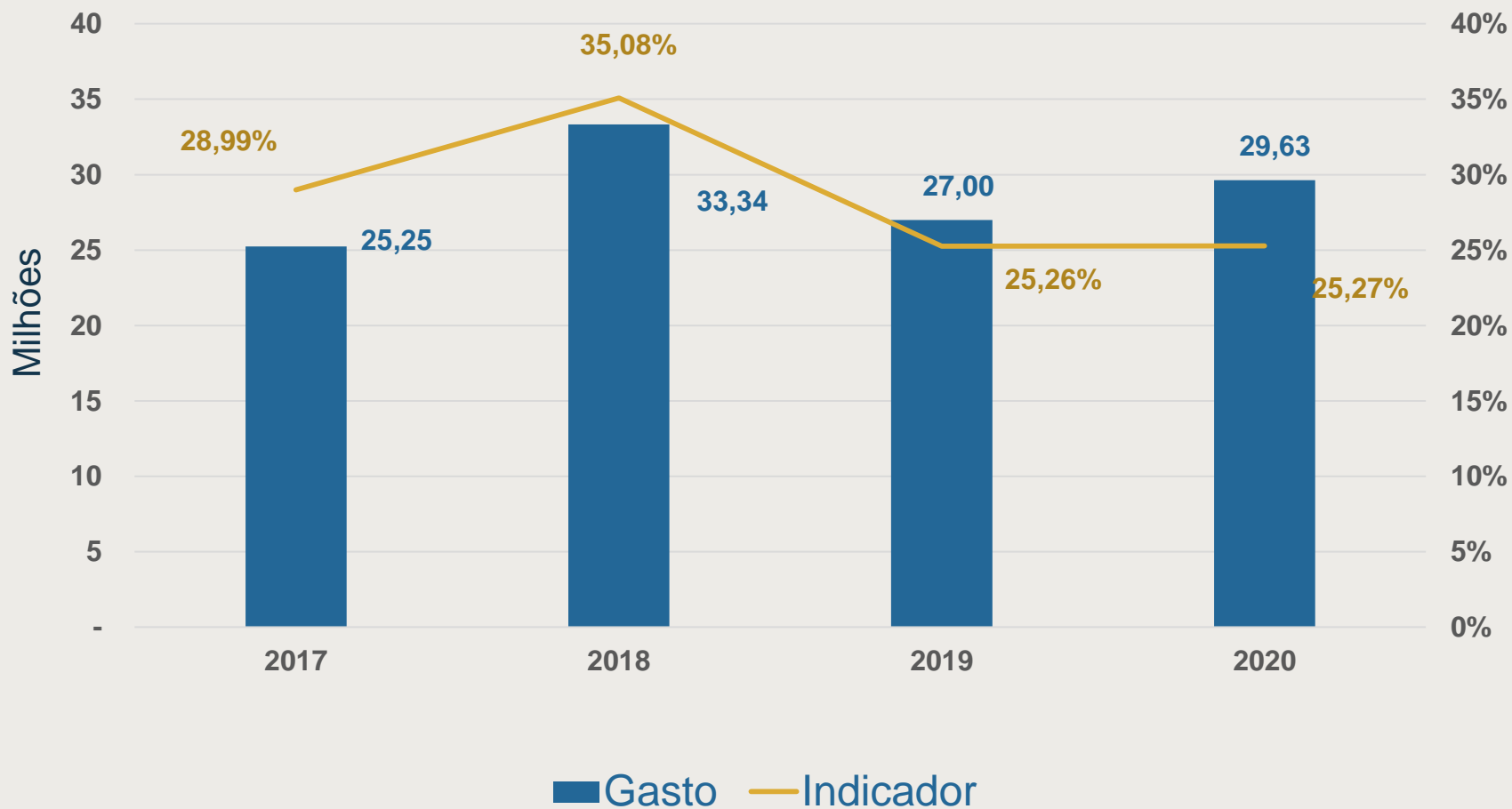

Valores e Indicadores – Evolução de 2017 a 2020

Aplicação no FUNDEB

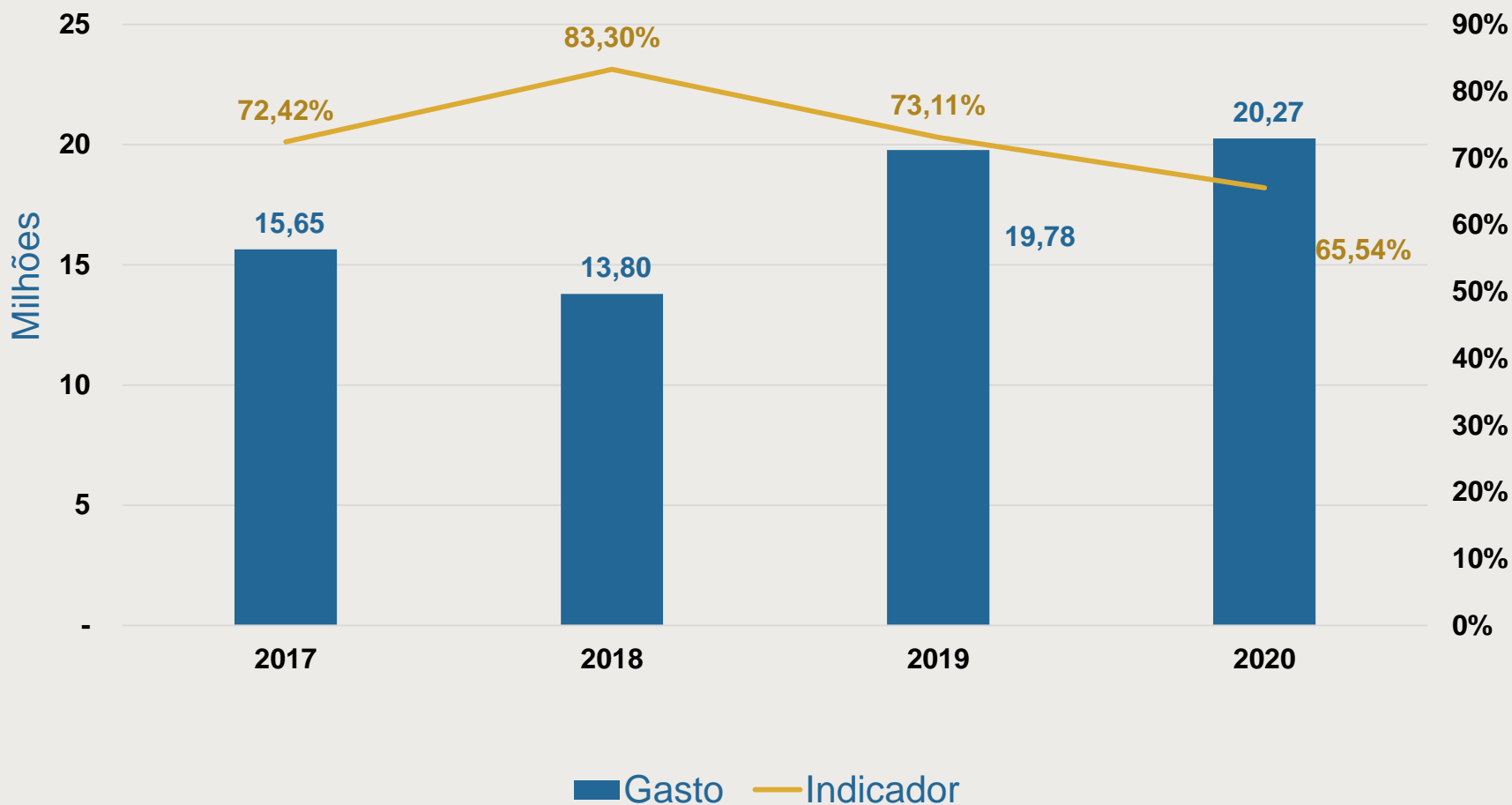

Valores e Indicadores – Evolução de 2017 a 2020

Gastos com Pessoal

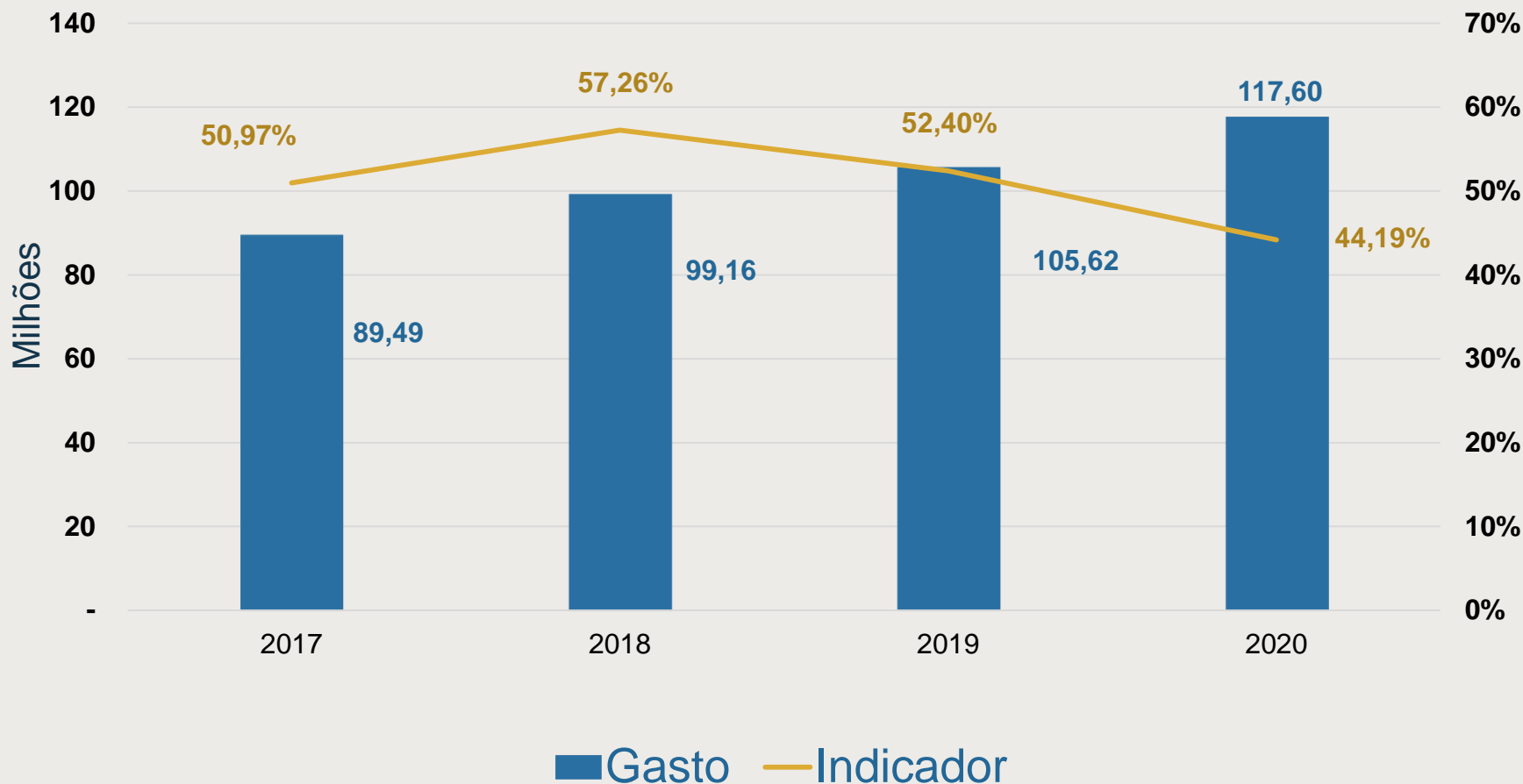

Gastos com Pessoal do Município - 2020

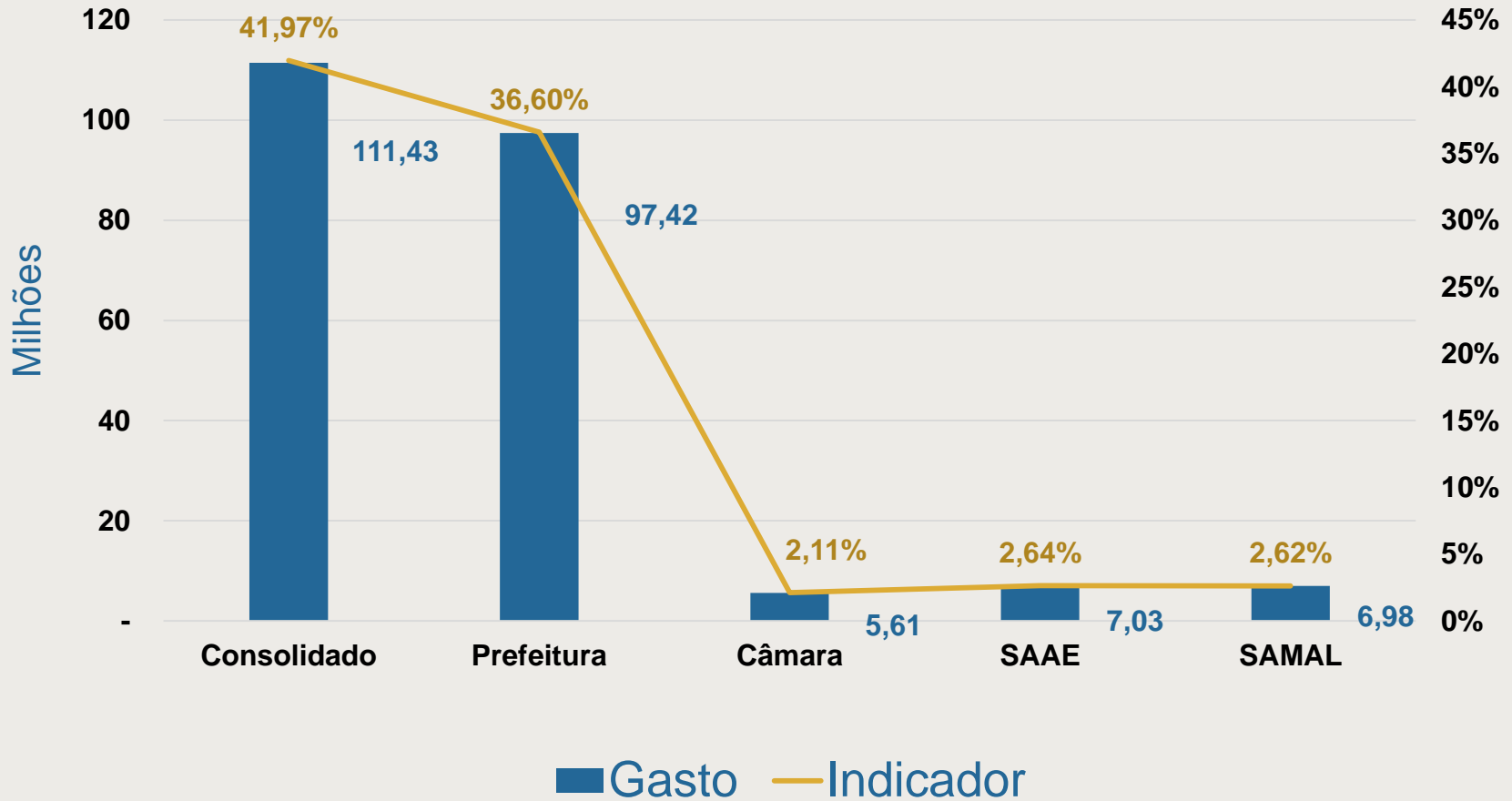

Evolução de Receitas

Principais Tributos Municipais

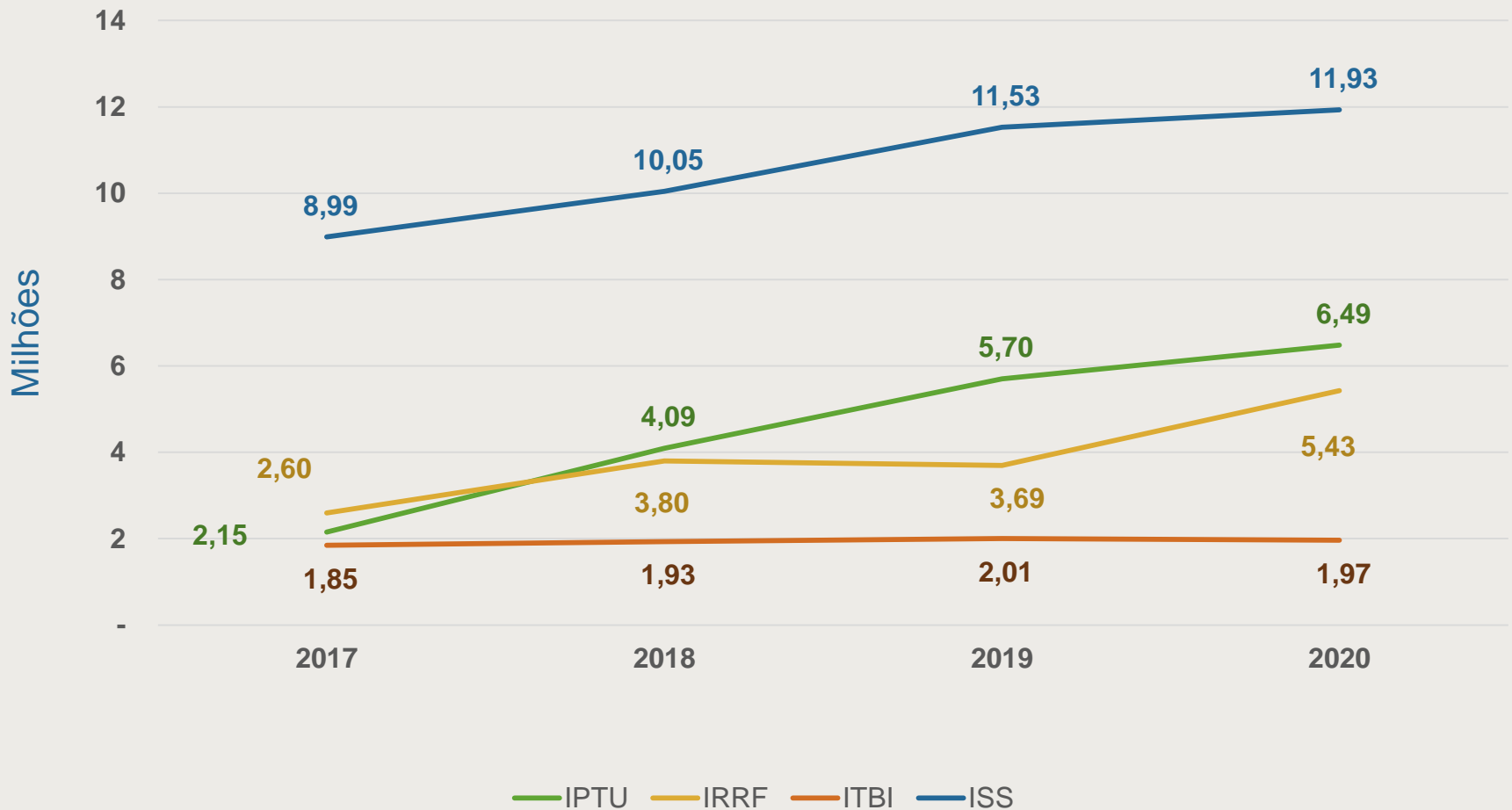

Evolução de Receitas

Principais Repasses ao Município

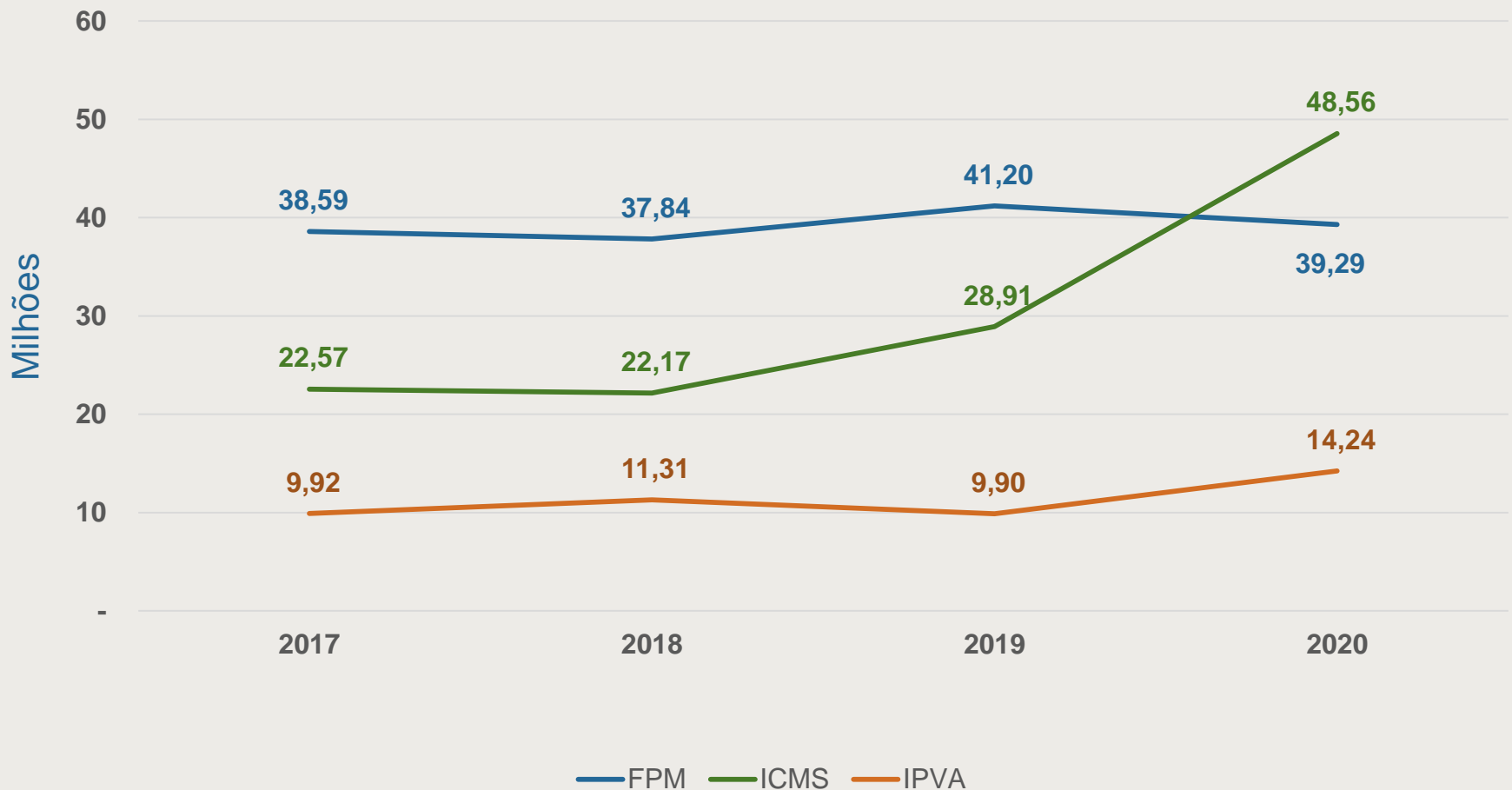



DÍVIDAS

DÍVIDA FLUTUANTE

RESTOS A PAGAR (RAP)	2017	2018	2019	2020	TOTAL
RAP Processados	-	1.325,32	19.011,86	2.604.596,37	2.624.933,55
RAP Não Processados	11.099,00	-	2.543.143,18	5.325.288,81	7.879.530,99
TOTAL DE RAP	11.099,00	1.325,32	2.562.155,04	7.929.885,18	10.504.464,54
CONSIGNAÇÕES	-	-	-	395.520,53	395.520,53
DEPÓSITOS	-	-	-	1.831,00	1.831,00
TOTAL DA DÍVIDA FLUTUANTE	11.099,00	1.325,32	2.562.155,04	8.327.236,71	10.901.816,07

DEMONSTRATIVO DA DÍVIDA FUNDADA

BALANÇO - EXERCÍCIO DE 2020

Dívida de Longo Prazo	Saldo Anterior	Inscrição	Baixa	Saldo Atual
CONTRIBUIÇÕES PREVIDENCIÁRIAS - DÉBITO PARCELADO	6.997.363,41	120.749,21	385.798,01	6.732.314,61
FGTS - DÉBITO PARCELADO	2.724.742,80	100.134,64	247.717,94	2.577.159,50
PARCELAMENTO DE PASEP	3.444.218,75	87.560,79	238.678,30	3.293.101,24
BANCO DE DES. DE MINAS GERAIS - BDMG - CONTRATO 240.942	1.559.459,92	0,00	1.559.459,92	0,00
BANCO DE DES. DE MINAS GERAIS - BDMG - CONTRATO 240.941 - F.BÁSICA	202.280,84	115.626,73	317.907,57	0,00
B.BRASIL CONTRATO 20/01000-1 - MODERNIZAÇÃO DE GESTÃO	0,00	237.765,99	237.765,99	0,00
CAIXA E. FEDERAL - INFRAEST. E SANEAMENTO - LEI 3.998/2019 - Contrato:	0,00	5.101.833,75	5.101.833,75	0,00
TOTAL DA DÍVIDA FUNDADA	14.928.065,72	5.763.671,11	8.089.161,48	12.602.575,35



METAS FISCAIS

METAS FISCAIS – RESULTADO PRIMÁRIO DE 2020



ANEXO DE METAS FISCAIS (art. 4º, § 1º da Lei Complementar nº 101, de 2000)

RESULTADO PRIMÁRIO	Em R\$ 1,00 90,5%	Em R\$ 1,00 91,0%	Em R\$ 1,00 99,0%	Em R\$ 1,00 98,7%	Em R\$ 1,00 72,4%	Em R\$ 1,00 83,5%
RECEITAS FISCAIS	2016 EXECUTADO	2017 EXECUTADO	2018 EXECUTADO	2019 EXECUTADO	2020 EXECUTADO	2020 PREVISTO
Receitas Correntes	173.250.247	192.376.068	187.534.191	217.640.211	266.744.321	263.650.468
Receitas de Capital	1.340.103	3.323.806	4.484.686	2.217.578	6.951.411	9.542.839
Deduções da Receita Corrente	-13.869.646	-13.663.864	-14.364.935	-16.094.968	-17.577.460	-17.270.062
Subtotal	160.720.704	182.036.010	177.653.942	203.762.820	256.118.271	255.923.245
(-)Deduções	0	0	0	0	0	0
Rec. Oper. Crédito	0	0	1.844.122	740.579	0	0
Rec. de Alienações	0	158.421	0	0	0	450.000
Rend. de Aplicações Financ.	1.908.471	1.773.082	720.286	444.754	194.621	1.343.188
Subtotal	1.908.471	1.931.502	2.564.408	1.185.332	194.621	1.793.188
Total das Receitas Primárias	158.812.233	180.104.508	175.089.534	202.577.488	255.923.650	254.130.057
DESPESAS FISCAIS	2016 EXECUTADO	2017 EXECUTADO	2018 EXECUTADO	2019 EXECUTADO	2020 EXECUTADO	2020 PREVISTO
Despesas Correntes	145.451.785	165.660.630	175.809.054	201.179.055	185.357.334	213.652.157
(-) Juros e Encargos da Dívida	0	0	100.632	180.897	3.682.362	189.942
Subtotal	145.451.785	165.660.630	175.708.423	200.998.158	181.674.972	213.462.215
Despesas de Capital	9.453.395	6.376.311	18.718.008	32.216.796	40.162.402	37.152.623
(-)Deduções	0	0	0	0	0	0
Amortizações de Dívida	1.231.776	1.204.506	3.099.838	1.960.717	7.957.260	3.564.814
Subtotal	8.221.619	5.171.805	15.618.170	30.256.079	32.205.142	33.587.809
Total das Despesas Primárias	153.673.404	170.832.435	191.326.593	231.254.237	213.880.115	247.050.024
Resultado Primário	5.138.830	9.272.072	-16.237.059	-28.676.749	42.043.535	7.080.033

METAS FISCAIS – RESULTADO NOMINAL DE 2020



ANEXO DE METAS FISCAIS (art. 4º, § 1º da Lei Complementar nº 101, de 2000)

Em R\$ 1,00

Em R\$ 1,00

Em R\$ 1,00

Em R\$ 1,00

Em R\$ 1,00

Em R\$ 1,00

470.988,36

RESULTADO NOMINAL

ESPECIFICAÇÃO	2016	2017	2018	2019	2020	2020
	EXECUTADO	EXECUTADO	EXECUTADO	EXECUTADO	EXECUTADO	PREVISTO
Receitas Correntes	173.250.247	192.376.068	187.534.191	217.640.211	266.744.321	263.650.468
Receitas de Capital	1.340.103	3.323.806	4.484.686	2.217.578	6.951.411	9.542.839
Deduções da Receita Corrente	-13.869.646	-13.663.864	-14.364.935	-16.094.968	-17.577.460	-17.270.062
Receita Total	160.720.704	182.036.010	177.653.942	203.762.820	256.118.271	255.923.245
Despesas Correntes	145.451.785	165.660.630	175.809.054	201.179.055	185.357.334	213.652.157
Despesas de Capital	9.453.395	6.376.311	18.718.008	32.216.796	40.162.402	37.152.623
Reserva de Contingência	0	0	0	2.277.800	5.122.365	5.118.465
Despesa Total	154.905.180	172.036.941	194.527.062	235.673.651	230.642.102	255.923.245
Resultado Nominal	5.815.524	9.999.069	-16.873.120	-31.910.831	25.476.169	0



SUPERÁVIT FINANCEIRO

SUPERÁVIT FINANCEIRO

Fonte	Saldo Atual	RAP NP de 2020	RAP Processado	RAP TOTAL /2020	RP Exerc. Ant.	Consignações	Depósitos	Total da Dívida	Superávit
100 - Recursos Ordinarios	6.106.626	172.806	201.118	373.924	2.624.934	395.521	1.831	3.396.209	2.710.417
101 - Educação - 25%	171.947	411.202	13.836	425.038	0	0	0	425.038	-253.091
102 - Saúde - 15%	746.548	217.307	130.793	348.100	0	0	0	348.100	398.448
116 - Cont. Interv. Domínio Econômico - CIDE	1.671	0	0	0	0	0	0	0	1.671
117 - Cont. Custeio Serv. Iluminação Púb.-CC	33.357	0	225.593	225.593	0	0	0	225.593	-192.235
118 - Transf. FUNDEB Aplicação Remuneração	1.113.171	0	0	0	0	0	0	0	1.113.171
119 - Transferências do FUNDEB para Aplicação	0	345.237	0	345.237	0	0	0	345.237	-345.237
122 - Transferências de Convênios Vinculados	437.739	0	0	0	0	0	0	0	437.739
123 - Transf. Convênios Vinculados à Saúde	46.867	0	0	0	0	0	0	0	46.867
124 - Transf. Conv. Não Rel. Educ. Saúde A. So	2.858.270	240.000	0	240.000	0	0	0	240.000	2.618.270
129 - Transf. Rec. Fund. Nacional A. Social - FN	943.609	1.142	2.110	3.252	0	0	0	3.252	940.356
142 - Transf. Conv. Vinc. à Assistência Social	0	0	0	0	0	0	0	0	0
143 - Transf. Recursos FNDE Referentes ao P	1.316	0	0	0	0	0	0	0	1.316
144 - Transf. Recursos FNDE Referentes ao P	643.680	0	0	0	0	0	0	0	643.680
145 - Transf. Recursos FNDE Referentes ao P	442.063	0	0	0	0	0	0	0	442.063
146 - Outras Transferências de Recursos do	238.388	100.326	0	100.326	0	0	0	100.326	138.063
147 - Transferência do Salário - Educação	1.413.126	0	73	73	0	0	0	73	1.413.053
153 - Transferências de Recursos do SUS – B	1.134.460	71.298	270.000	341.298	0	0	0	341.298	793.163
154 - Outras Transferências de Recursos do	31.923	65.536	704.080	769.616	0	0	0	769.616	-737.693
155 - Transf. Recursos Fundo Estadual de Sa	6.906.386	64.460	20.835	85.296	0	0	0	85.296	6.821.090
156 - Transferências de Recursos do Fundo E	0	0	183	183	0	0	0	183	-183
159 - Transferência de Recursos do SUS – B	5.754.666	2.565.805	717.688	3.283.493	0	0	0	3.283.493	2.471.173
162 - Transf. de Recursos para aplicação em	236.148	0	31.800	31.800	0	0	0	31.800	204.348
190 - Operações de Crédito Internas	5.116	1.019.022	287.416	1.306.304	0	0	0	1.306.304	-1.301.187
TOTAL	29.267.078	5.274.141	2.605.525	7.879.531	2.624.934	395.521	1.831	10.901.816	18.365.262

Contribuições



Contribuições em 2020

Credor	Total
HOSPITAL CESAR LEITE	4.659.190,17
EMATER - EMP. ASS. TEC. EXT. RURALMG	318.284,99
POLICIA MILITAR DE MINAS GERAIS	256.800,00
ASSOCIACAO DOS PROFESSORES DE EDUCACAO FISICA DE MCU E REGIAO	162.721,00
POLICIA CIVIL DO ESTADO DE MINAS GERAIS	120.000,00
ASSOCIACAO DE PROTECAO E ASSISTENCIA AOS CONDENADOS	76.961,98
NOE MAGALHAES JUNIOR - ME	30.000,00
MIX RACK PRODUcoes DE EVENTOS LTDA EPP	30.000,00
ASTER DISCO HALL LTDA	30.000,00
MARCO ANTONIO VERISSIMO DO NASCIMENTO	30.000,00
TEATRO DOM BOSCO	30.000,00
ALINE ALVES DOS SANTOS 12501407652	30.000,00
FAMILIA MARIANO LTDA - ME	30.000,00
ASSOCIACAO DE MULHERES DE SAO PEDRO DO AVAI	28.400,00
GUILHERME LACERDA GOULART	24.000,00
AMM-ASSOCIACAO MINEIRA DE MUNICIPIOS	23.784,00
CONFEDERACAO NACIONAL DE MUNICIPIOS	23.564,00
SHIRLEY HAIT OLIVEIRA DOS SANTOS - ME	22.500,00
VANESSA CANDIDA DIAS 11083273701	22.500,00
IGOR LEMOS GARCIA DRAGER SCHURMANN	15.000,00
PATRICIA SAD - ME	15.000,00
COMUNIDADE VILANOVENSE	10.000,00
ASSOCIACAO DE CORREDORES DE RUA DE MANHUACU	10.000,00
CONSELHO DA COMUNIDADE NA EXECUCAO PENAL-CCEP	10.000,00
FUMAPH - FUNDACAO MANHUACUENSE DE PROMOCAO HUMANA	10.000,00
Total geral	6.018.706,14

Subvenções



Subvenções em 2020

Credor	Total
HOSPITAL CESAR LEITE	2.785.129,89
ASILO SAO VICENTE DE PAULA DE MANHUACU	511.182,00
ASSOCIACAO DE PAIS E AMIGOS DOS EXCEPCIONAIS DE MANHUACU	412.553,60
DAREI - DIVISAO DE ASSIST., RECUPERACAO, EDUCACAO E INTEGRACAO	310.000,00
COMUNIDADE TERAPEUTICA SANTA MAE DA PROVIDENCIA	200.469,96
CAF- CENTRO DE APOIO A FAMILIA - BOA NOVA	165.250,00
FUMAPH - FUNDACAO MANHUACUENSE DE PROMOCAO HUMANA	142.650,00
ASSOCIACAO E ACAO SOCIAL DO BAIRRO SAO VICENTE	100.000,00
PROJETO INTEGRAR	97.500,00
ASSOCIACAO PEQUENINOS DO REINO	70.301,15
ASSOCIACAO DE POLICIA MIRIM DE MANHUACU-MG	60.530,00
NUCLEO DE VOLUNTARIOS DE ASS. AOS CANCEROSOS CARENTES DE MCU	58.000,00
CONSELHO DA COMUNIDADE NA EXECUÇÃO PENAL-CCEP	54.600,00
ASSOCIACAO DE PROMOCAO AO IDOSO – APRI	18.225,00
Total geral	4.986.391,60

Obrigado!

Elias Gonçalves Mansur
Secretário da Fazenda