

Ofício: nº 213 /2025

À Procuradoria Geral Municipal

Assunto: Benefício Eventual de Aluguel Social

Manhuaçu, 15 de julho de 2025

Ao Ilmo. Sr. Procurador,

Com os cordiais cumprimentos,

Vimos por meio deste, solicitar a inclusão das famílias abaixo relacionadas como beneficiários de Aluguel Social. Relatórios e documentos anexos apontam a necessidade e corroboram para o parecer favorável.

Grupo Familiar:

Valeria Queiroga Alves – Família em situação de vulnerabilidade, residência em risco de desabamento interditada pela Defesa Civil.

Karla Ribeiro Bahia – Família em situação de vulnerabilidade, responsável familiar desempregada, sendo acompanhada pelo CRAS.

Karla Eduarda Xavier Damião – Família em situação de vulnerabilidade, responsável familiar desempregada, sendo acompanhada pelo CRAS.

Edimar Gomes Filho – Família em situação de vulnerabilidade, sendo acompanhada pelo CRAS, responsável familiar doente, sem condições de exercer atividades laborativas.

O presente pedido se fundamenta na Lei Municipal nº 3.548, 04 de Dezembro de 2015 art. 1º. Fica o Poder Executivo autorizado a conceder benefício eventual, em caráter excepcional e temporário denominado auxílio-aluguel às famílias vítimas de enchentes, desabamentos ou desmoronamentos que estejam desabrigadas ou desalojadas e ainda as famílias que se encontrem em situação de vulnerabilidade social temporária.

Sendo o que se apresenta para momento.

Respeitosamente,



Sandra Arminda de Melo Santos Gomes
Secretaria Municipal de Trabalho e Assistência Social



Ivonete Paula Gomes Loiola
Assistente Social
CRESS/MG 14.789

SMTDS – Setor de Benefícios Eventuais

Dr. Ronaldo Garcia Marques
Procurador Municipal

Ofício: 209/2025

Destino: SMTDS

Assunto: Solicitação – Aluguel Social

Manhuaçu, 10 de julho de 2025.

Prezada Secretária,

Com cordiais cumprimentos, venho através de o presente solicitar a concessão do benefício de aluguel social para o grupo familiar do beneficiário **Valeria Queiroga Alves**. Para tanto, segue em anexo o laudo social descrevendo em síntese a demanda dos beneficiários.

Solicito ainda que o benefício seja concedido inicialmente por 06 meses, no valor de R\$350,00 (Trezentos e cinquenta Reais), com prorrogação por igual período, se necessário.

Em razão da família se encontrar em situação de vulnerabilidade e de risco, conforme relatório da Defesa Civil em anexo, registro que a solicitação tem caráter de URGÊNCIA. Com vista à proteção social e integridade da vida dos membros do grupo familiar.

Deste já agradeço e renovo protestos de elevada estima e consideração.

Ivonete Paula Gomes Loiola
Assistente Social
CRESS/MG 14.789
Ivonete Paula Gomes Loiola
Assistente Social
CRESS: 14 789/6ª Região- MG
SMTDS – Setor de Benefícios Eventuais

Senhora Sandra Arminda de Melo Santos Gomes
Secretaria Municipal do Trabalho e Desenvolvimento Social
Manhuaçu/MG

Manhuaçu – MG, 01 de julho de 2025

RELATÓRIO

1. Identificação

Nome: Valéria Queiroga Alves

Data de Nascimento: 10/06/1964

Endereço: Rua Esperança, nº 05 ,Bairro Santa Luzia

2. Descrição da Demanda

Valéria está com a casa interditada pela defesa civil. O projeto promorar não tem data exata para ser realizado, sendo ela uma das ganhadoras. O intuito do aluguel social no caso dela, é oferecer segurança enquanto a casa é reformada.

De maneira emergencial e por um tempo predeterminado, avalio que a família necessita desse benefício eventual.

3. Conclusões

A moradia adequada foi reconhecida como direito em 1948 por meio da Declaração Universal dos Direitos Humanos, tornando-se um direito aceito e aplicável em todo o mundo como um dos direitos fundamentais à vida.

Conforme o disposto na Resolução nº18, de 22/09/2014, “os Benefícios Eventuais são benefícios da Política de Assistência Social, de caráter suplementar e provisório, prestados aos cidadãos e às famílias em virtude de determinadas necessidades temporárias em razão de contingências, relativas a situações de vulnerabilidades temporárias, em geral relacionadas ao ciclo de vida (nascimento e morte), a situações de desvantagem pessoal ou a ocorrências de incertezas que representam perdas e danos. Estes integram as garantias do Sistema Único de Assistência Social – SUAS, portanto, seus beneficiários também são potenciais usuários dos serviços socioassistenciais no município

Com base no que foi exposto, somos *favoráveis* ao deferimento e concessão do Benefício Eventual de Aluguel Social para o grupo familiar de Valéria Queiroga Alves.

Esclarecemos que daremos prosseguimento com o acompanhamento da família, buscando estratégias e intervenções que possam auxiliar os membros a alcançarem maior autonomia e autoria em suas histórias de vida.

Sendo o que se apresenta para o momento, coloco-me à disposição para esclarecimentos e subscrevo-me.

Atenciosamente



Rivania de Sousa

Psicóloga – CRP 04/54033

Técnica de Referência do CRAS



Psicóloga
CRP 04/54033

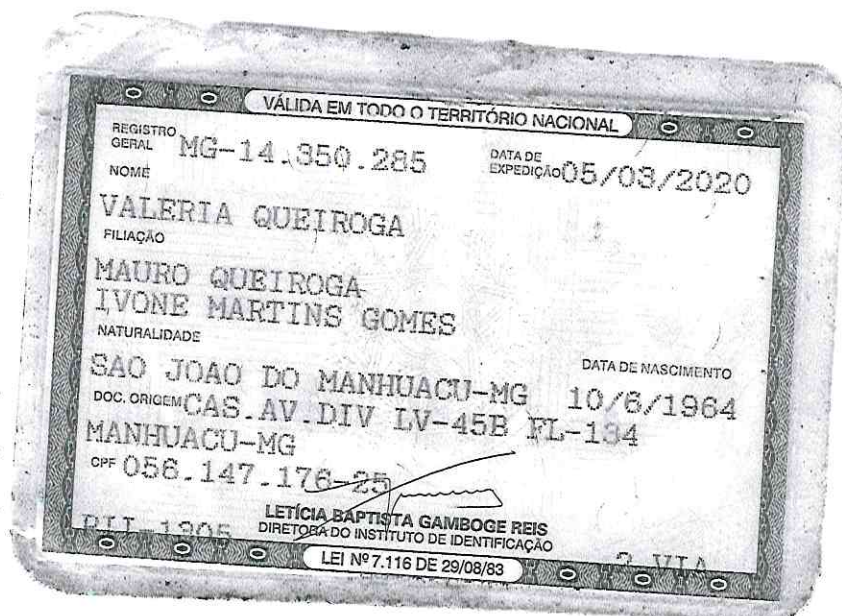

Handwritten signature in blue ink.



Handwritten signature in blue ink.

DADOS DO USUÁRIO

NOME: Valeria Queiroga Alves

NOME SOCIAL: SEXO: Feminino NASCIMENTO: 10/06/1964 67 anos

CPF: 056.147.176-25 RG: 143.502.85 UF (RG):MG NIS: 16540720964 MÃE: Ivone Martins Gomes PAI:Mauro Queiroga

ENDEREÇO: Rua Esperança NÚMERO: 05 BAIRRO: SANTA LUZIA REFERÊNCIA: Fundos. Na frente do portão de baixo da escolinha. TELEFONE: (AGENTE SAÚDE: [---]

PARENTESCO: Pessoa Responsavel pela Unidade Familiar RAÇA/COR: Parda POSSUI VEICULO: Não PAGA ALUGUEL: Não POSSUI PROPRIEDADE: Não ALFABETIZADO: Sim RENDA MENSAL:R\$ 0 POSSUI DEFICIÊNCIA: Não DESCRIÇÃO DA DEFICIÊNCIA:

 Benefícios  Atividade na Proteção Básica

— Mantenha atualizado

 Denunciar cadastro duplicado

EDITAR PESSOA

 PASTA DO USUÁRIO

 BENEFÍCIOS

Família

Marcos

Valeria 

Adicionar membro da família

 +  +  FlavioWorks_2025

100,00% de uptime [Termos de serviço](#)









COORDENADORIA MUNICIPAL DE PROTEÇÃO E DEFESA CIVIL

CNPJ 16.815.911/0001-07
Rua Monsenhor Gonzalez, 350, 1º Andar, Manhuaçu, MG.
Telefone: 33-3339-4747

“DEFESA CIVIL SOMOS TODOS NÓS”

DEFESA CIVIL



MANHUAÇU

LAUDO DE AVALIAÇÃO DE RISCOS nº 35/25

Nome do Vistoriador: Francisco Antônio Vallory Nunes,
Engenheiro Civil, CREA: 08.104-3D

Solicitante: Daiana Knupp

Proprietário: Valéria Queiroga

Endereço: Rua Esperança, nº 05 Fds. (em frente portão lateral da EM Sonia M. Batista), Santa Luzia, Manhuaçu

Coordenadas: 20° 15' 56,62" S

42° 01' 23,89" O

Data da Visita: 17/06/2025

1. Identificação do Imóvel:

Imóvel residencial de um único pavimento, em alvenaria, com cobertura em telhado de fibrocimento sobre engradamento de madeira.

2. Finalidade:

Avaliação das condições de segurança estrutural, sanitária e de habitabilidade, em atendimento ao solicitante.

3. Descrição da Edificação:

O imóvel é uma residência térrea, com estrutura principal em alvenaria, cobertura em telhas de fibrocimento apoiadas sobre engradamento de madeira, e piso cimentado. Possui sala, quartos, área de serviço e instalações sanitárias.

4. Condições Observadas:

- **Fissuras e Trincas:**

Foram observadas trincas verticais nas paredes internas da edificação. A parede divisória entre a sala e o quarto apresenta-se solta, com perceptível oscilação ao simples toque manual, o que indica perda de aderência ou falha de ancoragem estrutural.

- **Cobertura:**

O engradamento de madeira da cobertura apresenta sinais de deterioração por ataque de insetos xilófagos (provavelmente cupins), sendo observada uma das peças estruturais com perda significativa de resistência.

- **Piso:**

O piso cimentado em diversos cômodos da residência apresenta buracos.

- **Instalações Hidrossanitárias:**

Foi constatado entupimento da rede de esgoto na área de serviço, o que compromete a higiene e salubridade do imóvel, podendo favorecer o aparecimento de insetos e o acúmulo de águas servidas.

- **Esquadrias:**

A janela da sala encontra-se solta, sem fixação adequada, representando risco de queda da esquadria ou de acidentes com os moradores.



COORDENADORIA MUNICIPAL DE PROTEÇÃO E DEFESA CIVIL

CNPJ 16.815.911/0001-07
Rua Monsenhor Gonzalez, 350, 1º Andar, Manhuaçu, MG.
Telefone: 33-3339-4747

"DEFESA CIVIL SOMOS TODOS NÓS"

DEFESA CIVIL



MANHUAÇU

5. Análise de Riscos:

Item	Condição Observada	Risco Envolvido	Nível de Risco
Estrutura de alvenaria	Trincas verticais e parede solta	Risco de colapso parcial da parede	Alto
Cobertura	Madeira deteriorada por insetos	Risco de colapso localizado do telhado	Alto
Piso	Buracos no piso	Risco de quedas e acidentes domésticos	Moderado
Instalações sanitárias	Esgoto entupido	Risco à saúde e proliferação de vetores	Moderado
Esquadrias	Janela da sala solta	Risco de queda da esquadria e acidentes	Moderado

6. Recomendações Técnicas:

- Recomenda-se intervenção imediata na parede entre a sala e o quarto, com reforço ou reconstrução da alvenaria, garantindo estabilidade e segurança.
- Realizar inspeção detalhada de toda a estrutura de madeira da cobertura, com substituição das peças afetadas por cupins e tratamento preventivo nas demais.
- Reparar os buracos e desníveis existentes no piso para prevenir acidentes.
- Realizar desobstrução e manutenção completa da rede de esgoto da área de serviço.
- Providenciar a correta fixação da janela da sala, evitando o risco de queda.

7. Conclusão:

O imóvel apresenta condições de risco **estrutural e sanitário**, com necessidade de **intervenções corretivas imediatas**, especialmente nas paredes internas e na estrutura de madeira da cobertura visando à segurança dos ocupantes.

Caso haja aumento das rachaduras ou outro evento que cause preocupação, favor acionar a Defesa Civil, para nova avaliação.



COORDENADORIA MUNICIPAL DE PROTEÇÃO E DEFESA CIVIL

CNPJ 16.815.911/0001-07
Rua Monsenhor Gonzalez, 350, 1º Andar, Manhuaçu, MG.
Telefone: 33-3339-4747

"DEFESA CIVIL SOMOS TODOS NÓS"

DEFESA CIVIL



MANHUAÇU

RELATÓRIO FOTOGRÁFICO

Nome do Vistoriador: Francisco Antônio Vallory Nunes,
Engenheiro Civil, CREA: 08.104-3D

Solicitante: Daiana Knupp

Proprietário: Valéria Queiroga

Endereço: Rua Esperança, nº 05 Fds. (em frente portão lateral da EM Sonia M. Batista), Santa Luzia, Manhuaçu,

Coordenadas: 20° 15' 56,62" S

42° 01' 23,89" O

Data da Visita: 17/06/2025

FIGURA Nº 01



Parede entre sala e quarto com oscilação ao toque.

FIGURA Nº 02



Pendural do telhado deteriorado.

FIGURA Nº 03

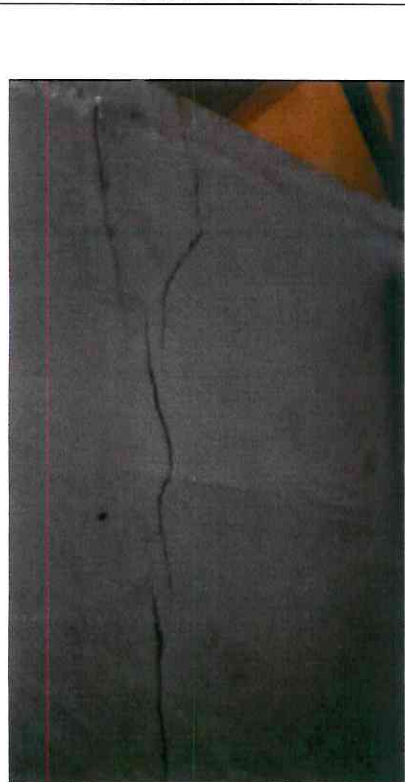

Trinca na vertical em alvenaria

FIGURA Nº 04



Trinca na alvenaria

FIGURA Nº 05

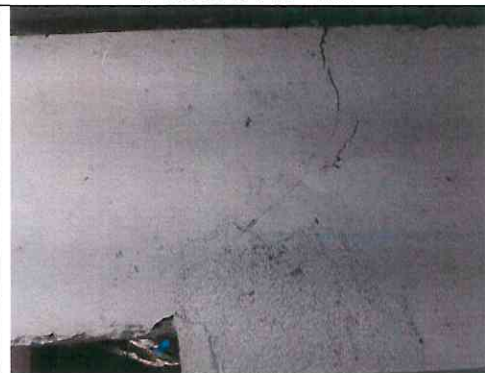

Trinca na alvenaria

Rede de esgoto vazando.



Ofício: 212/2025

Destino: SMTDS

Assunto: Solicitação – Aluguel Social

Manhuaçu, 15 de julho de 2025.

Prezada Secretária,

Com cordiais cumprimentos, venho através de o presente solicitar a concessão do benefício de aluguel social para o grupo familiar do beneficiário **karla Ribeiro Bahia**. Para tanto, segue em anexo o laudo social descrevendo em síntese a demanda dos beneficiários.

Solicito ainda que o benefício seja concedido inicialmente por 06 meses, no valor de R\$350,00 (Trezentos e cinquenta Reais), com prorrogação por igual período, se necessário.

Em razão da família se encontrar em situação de vulnerabilidade, registro que a solicitação tem caráter de URGÊNCIA. Com vista à proteção social e integridade da vida dos membros do grupo familiar.

Deste já agradeço e renovo protestos de elevada estima e consideração.

Ivonete Paula Gomes Loiola
Assistente Social
CRESS/MG 14.789
Ivonete Paula Gomes Loiola
Assistente Social
CRESS: 14 789/6ª Região- MG
SMTDS – Setor de Benefícios Eventuais

Senhora Sandra Arminda de Melo Santos Gomes
Secretaria Municipal do Trabalho e Desenvolvimento Social
Manhuaçu/MG



PREFEITURA MUNICIPAL DE MANHUAÇU

Lei Provincial nº. 2407 de 5/XI/1877 - Área: 628.43 Km² - Altitude: 612 metros
MANHUAÇU - MINAS GERAIS

SECRETARIA MUNICIPAL DO TRABALHO E DESENVOLVIMENTO SOCIAL

LAUDO SOCIAL

I – IDENTIFICAÇÃO:

SERVIÇO: Benefício Eventual – Aluguel Social

BENEFICIÁRIOS:

- Karla Ribeiro Bahia, 39 anos, Responsável Familiar;
- Nicolas Gabriel Ribeiro Bahia Eufrazio, 09 anos, filho;
- Matheus Ribeiro Bahia Da Silva, 04 anos, filho.

ENDEREÇO: Viela da Amizade, bairro Nossa Senhora Aparecida, Manhuaçu – MG (Comprovante de endereço, folha resumo do Cadunico)

TÉCNICA RESPONSÁVEL: Ivonete Paula Gomes Loiola – Assistente Social – CRESS/MG 14 789- 6º Região

II – PROCEDIMENTOS REALIZADOS:

- Visita domiciliar;
- Entrevistas;
- Observações, sondagens, avaliações e considerações técnicas.

III – SÍNTESE:

Após a realização dos procedimentos relacionados no item II do presente laudo foi possível uma aproximação da realidade vivenciada pela solicitante do Benefício Eventual – Aluguel Social, dessa forma verificou-se o que segue:

A família em tela recebe atendimento prioritário nos serviços disponibilizados na Política de Assistência do município de Manhuaçu.



PREFEITURA MUNICIPAL DE MANHUAÇU

Lei Provincial nº. 2407 de 5/XI/1877 - Área: 628.43 Km² - Altitude: 612 metros
MANHUAÇU - MINAS GERAIS

SECRETARIA MUNICIPAL DO TRABALHO E DESENVOLVIMENTO SOCIAL

A Sra. Karla não possui condições no momento de arcar com as despesas de um aluguel e demais despesas, apresenta problemas de saúde que a impede de exercer atividades laborativas fixa, desta forma a família precisa de um aporte na sua renda familiar, nesse caso o aluguel social, para que tenha mais oportunidade de se restabelecer e dar qualidade de vida.

A renda da família se baseia somente no Programa Bolsa Família e tem gastos elevados com medicamentos e consultas quando não são disponibilizados pelo SUS, reforço que vivenciam situação de vulnerabilidade socioeconômica.

IV – CONSIDERAÇÕES TÉCNICAS

Fatores sociais e econômicos diversos colocam a demanda apresentada do grupo familiar com necessidade de urgente intervenção da Política de Assistência Social.

Pois além do que está disposto na Carta Magna nos artigos 6º e 203, a Lei Orgânica da Assistência Social, Lei nº8.742/93 prevê a possibilidade concessão de benefícios eventuais para atender necessidades advindas de vulnerabilidade do grupo familiar.

Todavia, em consonância com as leis e normativas Federais, o Município concretiza o acesso aos Benefícios Eventuais com as Leis Municipais nº 3548/15 que concede o benefício do aluguel social e a de nº 3596/16 que dispõe sobre a criação e organização da Política de Assistência Social, bem como a Resolução de nº18/14 do Conselho Municipal de Assistência Social – CMAS que define os critérios para concessão do benefício.



PREFEITURA MUNICIPAL DE MANHUAÇU

Lei Provincial nº. 2407 de 5/XI/1877 - Área: 628,43 Km² - Altitude: 612 metros
MANHUAÇU - MINAS GERAIS

SECRETARIA MUNICIPAL DO TRABALHO E DESENVOLVIMENTO SOCIAL

V – PARECER

Cabe destaque que a proteção social e promoção das crianças que compõe o referido grupo familiar perpassa pela concessão do benefício eventual do aluguel social.

Assim, mediante ao exposto e com base nas análises técnicas realizadas, a família se encontram em situação de vulnerabilidade socioeconômica, atende aos critérios para a concessão do benefício eventual – aluguel social. Configurando, no momento, via singular de garantia de direitos e promoção da família.

Manhuaçu, 15 de julho de 2025.

Ivonete Paula Gomes Loiola
Assistente Social
CRESS/MG 14.789

Ivonete Paula Gomes Loiola
Assistente Social
CRESS: 14 789/6ª Região- MG
SMTDS – Setor de Benefício Eventual

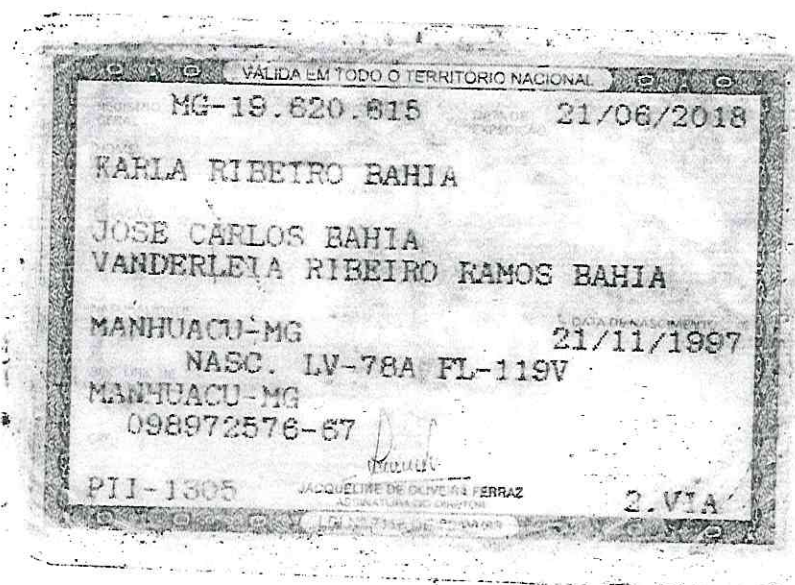

Handwritten signature in blue ink.



REPÚBLICA FEDERATIVA DO BRASIL
REGISTRO CIVIL DAS PESSOAS NATURAIS

CERTIDÃO DE NASCIMENTO

Nome
MATHEUS RIBEIRO BAHIA DA SILVA

Número de CPF

186.172.276-13

Matrícula

0420850155 2020 1 00185 172 0074064 80

Data de nascimento: **22** de **11** de **2020**

Vinte e dois de novembro de dois mil e vinte

Horário de nascimento: **06:34 horas**

Município de naturalidade: **Manhuaçu**

Local de nascimento: **Hospital César Leite (HCL)**

Município de nascimento: **Manhuaçu**

UF: **MG**

Sexo: **Masculino**

Nome do(a) Genitor(a): **KARLA RIBEIRO BAHIA**

Município de nascimento: **Manhuaçu**

UF: **MG**

Sexo: **Masculino**

Avô(s) respectivo(s): **VANDERLEIA RIBEIRO RAMOS BAHIA; JOSE CARLOS BAHIA**

Nome do(a) Genitor(a): **MATEUS OLIVEIRA DA SILVA**

Município de nascimento: **Manhuaçu**

UF: **MG**

Avô(s) respectivo(s): **FABIANA OLIVEIRA DE AMORIM; ALAIR DA SILVA**

Gêmeo: **NÃO CONSTA**

Data de registro: **Vinte e três de novembro de dois mil e vinte**

DNV: **30850585041**

Anotações/Averbações: **NÃO CONSTA**

Anotações voluntárias de cadastro: **NÃO CONSTA**

Ofício do Registro Civil das Pessoas Naturais

CNS 04208-5

(33) 3331 4607 – registrocivilmg@gmail.com

Oficial: Cassiano Moraes Gomes

CNSIP CRC Nacional

Rua Pedro Guarda, 99, térreo, Centro, CEP 36900-004

Município de Manhuaçu – Estado de Minas Gerais



PODER JUDICIÁRIO - TJMG
CORREGEDORIA - GERAL DE JUSTIÇA
1º Ofício Registro Civil das Pessoas Naturais de
Manhuaçu - MG

Selo Consulta: IMG10062 - Cod. Seg :
5638.5501.3326.6198 - Cod. e Quantidade do(s) ato(s)
Praticado(s): 002 - 1 (8101), 1 (7802) Ato(s) Praticado(s)
por: Milena F da Silva - Escrevente - Emol.: R\$ 0,00 -
Tx.Judic.: R\$ 0,00 - Total: R\$ 0,00 - ISS: R\$ 0,00
Consulte a validade no site: <https://selos.tjmg.jus.br>



O conteúdo da certidão é verdadeiro. Dou fé.
Manhuaçu-MG, 26 de maio de 2025

Milena Ferreira da Silva
Assinatura do Oficial / Substituto / Escrevente

Milena Ferreira da Silva
Escrevente

DADOS DO USUÁRIO

NOME: Karla Ribeiro Bahia

NOME SOCIAL: Karla SEXO: Feminino NASCIMENTO: 21/11/1997 27 anos

CPF: 098.972.576-67 RG: 196.206.15 UF (RG):MG NIS: [---] MÃE: Vanderleia Ribeiro Ramos Bahia PAI: Jose Carlos Bahia

ENDEREÇO: Viela da Amizade NÚMERO: 35 BAIRRO: NOSSA SENHORA APARECIDA REFERÊNCIA: Perto do Balaustre, perto da academia do Jardim - telefone da mãe. TELEFONE: (33)98400-7727 AGENTE SAÚDE: Ana Liz

PARENTESCO: Pessoa Responsável pela Unidade Familiar RAÇA/COR: Negra POSSUI VEICULO: Não PAGA ALUGUEL: Sim POSSUI PROPRIEDADE: Não ALFABETIZADO: Sim RENDA MENSAL:R\$ 600.00 POSSUI DEFICIÊNCIA: Não
DESCRIÇÃO DA DEFICIÊNCIA:

 Benefícios

 Atividades na Proteção Básica

 Atividades na Proteção Especial

 Atividades no Conselho Tutelar

— Mantenha atualizado

 Denunciar cadastro duplicado

EDITAR PESSOA

 PASTA DO USUÁRIO

 BENEFÍCIOS

Família



Karla 





Nicolas 



Matheus



Adicionar membro da família

 +  +  FlavioWorks 2025

100,00% de uptime [Termos de serviço](#)



Ofício: 210/2025

Destino: SMTDS

Assunto: Solicitação – Aluguel Social

Manhuaçu, 11 de julho de 2025.

Prezada Secretária,

Com cordiais cumprimentos, venho através de o presente solicitar a concessão do benefício de aluguel social para o grupo familiar do beneficiário **karla Eduarda Xavier Damião Antero**. Para tanto, segue em anexo o laudo social descrevendo em síntese a demanda dos beneficiários.

Solicito ainda que o benefício seja concedido inicialmente por 06 meses, no valor de R\$350,00 (Trezentos e cinquenta Reais), com prorrogação por igual período, se necessário.

Em razão da família se encontrar em situação de vulnerabilidade, registro que a solicitação tem caráter de URGÊNCIA. Com vista à proteção social e integridade da vida dos membros do grupo familiar.

Deste já agradeço e renovo protestos de elevada estima e consideração.

Ivonete Paula Gomes Loiola
Assistente Social
CRESS: 14 789/6ª Região- MG
SMTDS – Setor de Benefícios Eventuais

Senhora Sandra Arminda de Melo Santos Gomes
Secretaria Municipal do Trabalho e Desenvolvimento Social
Manhuaçu/MG

Manhuaçu, 23 de Maio de 2025.

RELATÓRIO

Identificação

Nome: Karla Eduarda Xavier Damiao Antero

Data de Nascimento: 30/08/2002

Endereço: Rua Candido Cerqueira, nº 144 – Beco do Wantuil – Engenho da Serra

Descrição da Demanda

Karla Eduarda vem sendo acompanhada pelo Centro de Referência de Assistência Social (CRAS), desde agosto de 2024. O grupo familiar é composto por Karla e seu filho Ravy Miguel Monteiro Aguiar Xavier de 8 meses. A família tem sido assistida pelo CRAS com benefício eventual de cesta básica, bem como outras medidas da Proteção Social Básica, visando à garantia de direitos. Karla já recebeu Bolsa Família mas ao assinar sua carteira o benefício foi cortado, entretanto, recentemente precisou sair do emprego que estava pois não estava conseguindo creche para seu filho e custear uma babá era inviável.

Karla reside em casa alugada no valor de R\$450 e tem custeado com a ajuda que o pai de seu filho dá mensalmente no valor de R\$455 que tem sido suficiente apenas para arcar com o aluguel. Karla tem enfrentado situação de insegurança alimentar e está a procura de emprego. Juntamente com o Conselho Tutelar foi possível conseguir uma vaga na creche para seu filho para que ela possa voltar ao mercado de trabalho, entretanto relata que as vagas de emprego que tem aparecido não batem com o horário da creche de Ravy.

Diante da atual situação da família (a impossibilidade de arcar com o aluguel) bem como outras vulnerabilidades identificadas, faz-se necessário a intervenção e o acesso ao Benefício Eventual de Aluguel Social para este grupo familiar.



Conclusões

A moradia adequada foi reconhecida como direito em 1948 por meio da Declaração Universal dos Direitos Humanos, tornando-se um direito aceito e aplicável em todo o mundo como um dos direitos fundamentais à vida.

Conforme o disposto na Resolução nº18, de 22/09/2014, "os Benefícios Eventuais são benefícios da Política de Assistência Social, de caráter suplementar e provisório, prestados aos cidadãos e às famílias em virtude de determinadas necessidades temporárias em razão de contingências, relativas a situações de vulnerabilidades temporárias, em geral relacionadas ao ciclo de vida (nascimento e morte), a situações de desvantagem pessoal ou a ocorrências de incertezas que representam perdas e danos. Estes integram as garantias do Sistema Único de Assistência Social (SUAS). Portanto, seus beneficiários também são potenciais usuários dos serviços socioassistenciais no município".

Com base no que foi exposto, somos favoráveis ao deferimento e concessão do Benefício Eventual de Aluguel Social para o grupo familiar de Karla Eduarda Xavier Damião Antero. Esclarecemos que a família continuará sendo acompanhada pelo CRAS com objetivo de garantir a Proteção Social Básica.

Sendo o que se apresenta para o momento, subscrevemo-nos.

Atenciosamente,



Bruna Mariano Costa

Psicóloga CRP 04/70992

Técnica de Referência do CRAS

Bruna Mariano Costa
Psicóloga
CRP 04/70992



REPÚBLICA FEDERATIVA DO BRASIL
GOVERNO FEDERAL
Estado de Minas Gerais
Polícia Civil do Estado de Minas Gerais

Nome / Name
KARLA EDUARDA XAVIER DAMIAO ANTERO

Nome Social / Social Name

Registro Geral - CPF / Personal Number
163.291.536-71

Sexo / Sex
F

Data de Nascimento / Date of Birth
30/08/2002

Nacionalidade / Nationality
BRA

Localidade / Place of Birth
RIO CASCA/MG

Validade / Expiry
17/12/2034

Assinatura de Titular / Cardholder's Signature

Assinatura do Expediente / Card issuer Signature
André Paix
Diretor do Instituto de Identificação

Origem / Origin
BRUNA XAVIER DAMIAO
JOSE CARLOS ANTERO

Origem / Expediente / Card issuer
INSTITUTO DE IDENTIFICAÇÃO / PCMG

Local / Place of Issue
BELO HORIZONTE

Emissão / Issue
17/12/2024

PII-1505

QR Code

VALIDADE EM TODOS OS ESTADOS DO BRASIL

CARTEIRA DE IDENTIDADE

LEI Nº 7.116 DE 29 DE AGOSTO DE 1983

Pic Pay 380

Ag. 0001

C.C. 90082799-8

André Paix

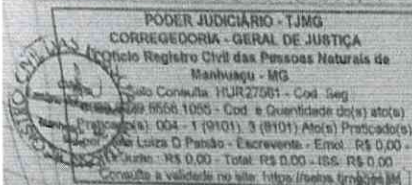

REPÚBLICA FEDERATIVA DO BRASIL
REGISTRO CIVIL DAS PESSOAS NATURAIS

CERTIDÃO DE NASCIMENTO

NOME

RAVY MIGUEL MONTEIRO AGUIAR XAVIER

CPF

010.414.730-99

MATRÍCULA

0420850155 2024 1 00210 033 0078841 93

DATA DE NASCIMENTO POR EXTENSO

cinco de setembro de dois mil e vinte e quatro

DIÁ. MÊS. ANO

05/09/2024

HORA

04:34

NATURALIDADE

Manhuaçu - MG

MUNICÍPIO DE REGISTRO E UNIDADE DA FEDERAÇÃO

Manhuaçu-MG

LOCAL, MUNICÍPIO DE NASCIMENTO E UF

Hospital Cesar Leite (HCL), Manhuaçu - MG

SEXO

Masculino

FILIAÇÃO

LERRANDRO MONTEIRO DE AGUIAR

KARLA EDUARDA XAVIER DAMIÃO ANTERO

AVÓS

GESSI FERREIRA DE AGUIAR e REGINA CÉLIA MONTEIRO DE CASTRO

JOSÉ CARLOS ANTERO e BRUNA XAVIER DAMIÃO

GÊMEOS

NAO

NOME E MATRÍCULA DO(S) GÊMEO(S)

sem informação

DATA DO REGISTRO POR EXTENSO

cinco de setembro de dois mil e vinte e quatro

NÚMERO DA DECLARAÇÃO DE NASCIMENTO

30910627497

AVERBAÇÕES/ANOTAÇÕES A ACRESCER

Registro no Lv. 210 A: fls. 033, termo 78841. Nada mais.

ANOTAÇÕES DE CADASTRO

sem informação

Ofício do Registro Civil das Pessoas Naturais

CNS 04208-5

(33) 3331-4807 - registrocivilmg@gmail.com

Oficial: Cassiano Moraes Gomes

CNSIP-CRC Nacional

Rua Pedro Guarda, 99, térreo, Centro, CEP 36900-004

Município de Manhuaçu - Estado de Minas Gerais

O conteúdo da certidão é verdadeiro. Dou fe.
Manhuaçu-MG, 09 de setembro de 2024.

Ana Luiza Duarte Paixão

Ana Luiza Duarte Paixão
Escrevente

baixado

DADOS DO USUÁRIO

NOME: Karla Eduarda Xavier Damiao Antero

NOME SOCIAL: SEXO: Feminino NASCIMENTO: 30/08/2002 22 anos

CPF: 163.291.536-71 RG: [---] UF (RG): NIS: [---] MÃE: Bruna Xavier Damiao PAI: Jose Carlos Antero

ENDEREÇO: Rua Candido Cerqueira NÚMERO: 144 BAIRRO: ENGENHO DA SERRA REFERÊNCIA: Beco do Wantuil - Casa da Elza, sobe o beco e entra a direita em uma escadinha, final do beco, fundos (número 144 apenas de referencia)
TELEFONE: (33)98467-7378 AGENTE SAÚDE: [---]

PARENTESCO: Pessoa Responsavel pela Unidade Familiar RAÇA/COR: Selecione... POSSUI VEICULO: Não PAGA ALUGUEL: Sim POSSUI PROPRIEDADE: Não ALFABETIZADO: Não RENDA MENSAL: R\$ 1518.00 POSSUI DEFICIÊNCIA: Não DESCRIÇÃO DA DEFICIÊNCIA:

[Benefícios](#) [Atividades na Proteção Básica](#)

— Mantenha atualizado

[Denunciar cadastro duplicado](#)

EDITAR PESSOA

[PASTA DO USUÁRIO](#)

[BENEFÍCIOS](#)

Família



Karla



Ravy



Adicionar membro da família

+ + FlavioWorks 2025

100,00% de uptime [Termos de serviço](#)

Karla

Ofício: 208 /2025

Destino: SMTDS

Assunto: Solicitação – Aluguel Social

Manhuaçu, 10 de julho de 2025.

Prezada Secretária,

Com cordiais cumprimentos, venho através de o presente solicitar a concessão do benefício de aluguel social para o grupo familiar do beneficiário **Edmar Gomes Filho**. Para tanto, segue em anexo o laudo social descrevendo em síntese a demanda dos beneficiários.

Solicito ainda que o benefício seja concedido inicialmente por 06 meses, no valor de R\$350,00 (Trezentos e cinquenta Reais), com prorrogação por igual período, se necessário.

Em razão da família se encontrar em situação de vulnerabilidade, registro que a solicitação tem caráter de URGÊNCIA. Com vista à proteção social e integridade da vida dos membros do grupo familiar.

Deste já agradeço e renovo protestos de elevada estima e consideração.

Ivonete Paula Gomes Loiola

Ivonete Paula Gomes Loiola
Assistente Social
CRESS/MG 14.789

Assistente Social CRESS: 14 789/6ª Região- MG
SMTDS – Setor de Benefícios Eventuais

Senhora

Sandra Arminda de Melo Santos Gomes

Secretaria Municipal do Trabalho e Desenvolvimento Social

Manhuaçu/MG

Manhuaçu, 30 de junho de 2025.

RELATÓRIO

Identificação

Nome: Edmar Gomes Filho

Data de Nascimento: 05/01/1979

Endereço: Rua Professor Silas Heringer, nº 1653 – Engenho da Serra

Descrição da Demanda

A família do Sr. Edmar vem sendo acompanhada pelo Centro de Referência de Assistência Social (CRAS), desde agosto de 2020. Atualmente o grupo familiar é composto apenas pelo usuário Edmar Gomes Filho. Edmar tem sido assistido pelo CRAS com benefício eventual de cesta básica, bem como outras medidas da Proteção Social Básica, visando à garantia de direitos.

Edmar reside em casa alugada no valor de R\$350 e nunca recebeu o Benefício Bolsa família devido ao fato de que declarou ao cadastro ser autônomo (catador de materiais recicláveis) e a renda declarada ser acima da per capita de R\$218 exigida para a concessão do benefício, entretanto, recentemente houve uma piora em seu quadro de saúde (problemas cardíacos/pressão alta) que tem o impossibilitado de trabalhar como antes. Edmar relata estar fazendo uso de 7 tipos de medicamentos e que eles tem interferido negativamente no seu dia a dia. Devido a piora do seu quadro de saúde, precisou atualizar o cadastro único para se adequar a nova situação vivenciada bem como justificar a ausência de renda antes declarada, se encontrando necessitado da ajuda de terceiros com alimentos. Além disso, apesar de residir sozinho possui filhos que não residem com ele mas que precisa ajudar no sustento.

Diante da atual situação da família (a impossibilidade de arcar com o aluguel) bem como outras vulnerabilidades identificadas, faz-se necessário a intervenção e o acesso ao Benefício Eventual de Aluguel Social para este usuário.



Conclusões

A moradia adequada foi reconhecida como direito em 1948 por meio da Declaração Universal dos Direitos Humanos, tornando-se um direito aceito e aplicável em todo o mundo como um dos direitos fundamentais à vida.

Conforme o disposto na Resolução nº18, de 22/09/2014, "os Benefícios Eventuais são benefícios da Política de Assistência Social, de caráter suplementar e provisório, prestados aos cidadãos e às famílias em virtude de determinadas necessidades temporárias em razão de contingências, relativas a situações de vulnerabilidades temporárias, em geral relacionadas ao ciclo de vida (nascimento e morte), a situações de desvantagem pessoal ou a ocorrências de incertezas que representam perdas e danos. Estes integram as garantias do Sistema Único de Assistência Social (SUAS). Portanto, seus beneficiários também são potenciais usuários dos serviços socioassistenciais no município".

Com base no que foi exposto, somos favoráveis ao deferimento e concessão do Benefício Eventual de Aluguel Social para o Sr. Edmar Gomes Filho. Esclarecemos que a família continuará sendo acompanhada pelo CRAS com objetivo de garantir a Proteção Social Básica.

Sendo o que se apresenta para o momento, subscrevemo-nos.

Atenciosamente,

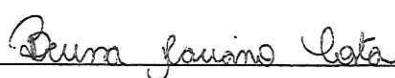

Bruna Mariano Costa

Bruna Mariano Costa
Psicóloga
CRP 04/70992

Psicóloga CRP 04/70992

Técnica de Referência do CRAS



REPÚBLICA FEDERATIVA DO BRASIL

ESTADO DE MINAS GERAIS
POLÍCIA CIVIL DO ESTADO DE MINAS GERAIS
INSTITUTO DE IDENTIFICAÇÃO

NOME **EDMAR GOMES FILHO**



FILIAÇÃO
IVANI DA SILVA

FRANCISCO GOMES FILHO

DATA NASCIMENTO 05/01/1979 ORGÃO EXPEDIDOR PCMG FATOR RH *****

NATURALIDADE
SÃO JOÃO DO MANHUACU-MG

OBSERVAÇÃO

NÃO ALFABETIZADO

ASSINATURA DO TITULAR

CARTEIRA DE IDENTIDADE

LEI Nº 7.116 DE 29 DE AGOSTO DE 1983

CPF 092363496/6 DNI ***** PII-1305 VIA-7

REGISTRO GERAL MG-11.064.195 DATA DE EXPEDIÇÃO 28/11/2022

REGISTRO CIVIL
CAS. LV-00046 FL-179 DIVINO-MG

T. ELEITOR / ZONA / SEC CTPS / SÉRIE / UF

NIS / PIS / PASEP IDENTIDADE PROFISSIONAL POLEGAR DIREITO

CERT. MILITAR

CNH CNS



AGNELO DE ABREU BAETA
DIRETOR DO INSTITUTO DE IDENTIFICAÇÃO

VALIDA EM TODO O TERRITÓRIO NACIONAL

REPÚBLICA FEDERATIVA DO BRASIL

JUSTIÇA ELEITORAL

TÍTULO ELEITORAL

NOME DO ELEITOR
EDMAR GOMES FILHO

DATA DE NASCIMENTO 05/01/1979 INSCRIÇÃO 121662150221 ZONA 167 SEÇÃO 0284

MUNICÍPIO / UF
MANHUACU / MG

DATA DE EMISSÃO
19/12/2013

FILIAÇÃO
**IVANI DA SILVA
FRANCISCO GOMES FILHO**

CÓDIGO DE VALIDAÇÃO
MU22.YS4U.LHUO.BHP+



Título Eleitoral impresso às 13:42 de 25/03/2024 para eleitor/eleitora com biometria não coletada

A autenticidade deste documento poderá ser confirmada na página do Tribunal Superior Eleitoral na internet, no endereço: www.tse.jus.br por meio do código de validação ou QR Code.

Handwritten signature

os da conta

Nome

Edmar Gomes Filho

Copiar

CPF

092.363.496-76

Copiar

Banco

323 Mercado Pago

Copiar

Agência

0001

Copiar

Conta

6147292513-1

Copiar

Copiar todos os dados

Voltar ao início



FOLHA RESUMO CADASTRO ÚNICO**I - INFORMAÇÕES RELATIVAS AO CADASTRO DA FAMÍLIA**

1.01 Código familiar: 8639393842

1.10 Data da entrevista: 13/06/2025

REND A PER CAPITA DA FAMÍLIA: R\$0,00

II - ENDEREÇO DA FAMÍLIA

1.11 - Localidade: ENGENHO DA SERRA

1.12 - Tipo: RUA

1.13 - Título: PROFESSOR

1.14 - Nome: SILAS HERINGER

1.15 - Número: 1653

1.16 - Complemento do Número:

1.17 - Complemento Adicional:

1.18 - Cep: 36902374

1.20 - Referência para Localização: PERTO DO SALAO DA MARIZA

III - COMPONENTES DA FAMÍLIA**RESPONSÁVEL FAMILIAR**

4.02 - Nome Completo: EDMAR GOMES FILHO

5.02 - CPF: 092.363.496-76

4.08 - Data de Nascimento: 05/01/1979

Local e Data_____
Assinatura do Responsável pela Unidade Familiar (RUF)_____
Assinatura do Entrevistador/Responsável pelo Cadastramento

Caso o RF não saiba assinar, o entrevistador registrará a expressão "A ROGO" e, a seguir, o nome do RF.

(A ROGO é a expressão jurídica utilizada para indicar que a identificação, substituindo a assinatura, foi delegada a outra pessoa.)

